

**Borovička Libor**, Ing., nar. 23.7.1929. Šachy hrál již na studiích v Praze, potom v Jihlavě a od roku 1961 v Brně. Získal kvalifikaci kandidáta mistra sportu a v sezóně 1970/71 dosáhl jako náhradník Lokomotivy Brno v I. lize 5 bodů ze 6 partií. To byl jeho sportovní vrchol. Náročné zaměstnání (byl náměstkem ve Feroně) mu nedovolilo dosáhnout v šachu vyšších met. Jeho dcera Eva Borovičková je reprezentantkou ČR v šachu neslyšících.

Lit.: Jan Kalendovský - **Šachový památníček pro mistra Borovičku**, Brno 1999, rkp.

Na své šachové začátky v Jihlavě Libor rád vzpomínal a když jsem s ním konzultoval svůj článek o Miloši Střídovi, hodně mi pomohl a mnohé moje smyšlenky upřesnil:

### **Jihlavský bohém**

„Poker face“ – pokerová tvář – patří k psychologické výzbroji těch nejlepších karbaníků a jistě i šachistů. Mást soupeře absolutním klidem v nejtěžších situacích – toto umění skvěle ovládal přední jihlavský šachista čtyřicátých let – Miloš Střída. Vypráví se, že v mládí byl tak trochu bouřlivákem, žil jako bohém, peníze pro něj nic neznamenal. Když zdědil cukrárnu v Třebíči, uspořádal pro přátele v jednom brněnském baru několikadenní seanci a lehce nabyté jmění zmizelo. Vraťme se však k Střídově hlavní zálibě – šachu. V Jihlavě patřil k hráčům nejlepším, úspěšně bojoval se Svačinou, Sedláčkem, Pausarem, Ševčíkem, Heinem. Byl ceněn pro své charakterové vlastnosti, noblesu, pro šach a jeho propagaci nelitoval žádné námahy. Miloš Střída byl mnohonásobným přeborníkem jihlavského klubu, hrál útočně a podnikavě, nebál se risku, organizoval turnaje. Za války se spřátelil s našimi předními mistry (Opočenským, Foltyssem, Hromádkou, Pachmanem) a uspořádal v Jihlavě simultánku estonského velmistra Paula Kerese. Tomu sehnal tehdy velkou vzácnost – zrnkovou kávu. Jenže Keres hrál a kávu mezitím zkonsumoval jeho průvodce mistr Opočenský! Když žil roku 1943 v Praze ruský fenomén Alexandr Aljechin, chtěla si paní Střídová pořídit památku na šachového mistra světa a tak si nechala zvětšit jeho fotografii a čekala na vhodnou příležitost, aby získala autogram, případně věnování. Jenže začala nešťastně: Pane velmistře... Oslovený se zamračil, prohlásil, že on není žádný obyčejný velmistr, nýbrž „šampion světa“ a odmítl se nejen podepsat, ale i pokračovat v konverzaci. O Janu Foltysovi Střída vyprávěl, že na jihlavský turnaj v dubnu 1944 přišel s jednou botou černou a druhou hnědou. Nedbaje údivu diváků se hrdě procházel po turnajovém sále. Po válce nebyl Střída novými mocipány pro svůj „buržoazní původ“ oblíben a musel pracovat jako dělník v jihlavském Motorpalu. Zemřel koncem padesátých let. S pokerovou tváří obětoval Bohumilu Urbanovi věž v přátelském utkání Třebíč – Jihlava:

### **STRÍDA - URBAN**

Třebíč-Jihlava mt 1943

**1.e4 c5 2.Jc3 d6 3.Jf3 g6 4.d4 cxd4 5.Jxd4 Sg7 6.Se3 Jf6 7.f4 0-0 8.Se2 a6 9.0-0 b5?** (Chyba, kterou bílý rázně využije. Lépe 9...Dc7 nebo 9...Ve8) **10.e5! dxe5** (Nepomohlo by ani 10...Jd5 11.Sf3 dxe5 12.Jf5 Jc7 13.Dxd8 Vxd8 14.Jxg7 Kxg7 15.Sb6 1-0, Hahn-Gauer, Bad Kreuznach 1995) **11.fxe5 Jfd7 12.Sf3 Jb6 13.Sxa8 Jxa8 14.Df3 Sxe5 15.Vad1 Dc7 16.Sh6 Sb7 17.De3! Sxh2+ 18.Kh1 Ve8 19.Vxf7! Se5 20.Vdf1 Jd7 21.Dh3! Dd6 22.Dxd7** a černý se před hrozícím matem na f8 vzdal.

Škoda, že si Libor nevedl poctivě svůj šachový archiv. Zápisky ze čtyřicátých let v Jihlavě a později z Prahy, kde studoval na VUT, by mohly být velmi zajímavé... První zmínky o šachistovi Borovičkovi tedy pocházejí z Československého šachu z konce padesátých let... A naznačují, že měl již vysokou úroveň, když mohl hrát ve finále přeboru republiky družstev.

**Mistrovství ČSR družstev  
Šumperk 6.-13.9.1958**

		1	2	3	4	5	6	Bo	Sc
1	Lokomotiva Brno	-	7	8x	7x	8x	8x	5	40
2	Dynamo Praha	3	-	8	7x	8	8	4	34x
3	Sl. Pravda Bratislava	1x	2	-	4	6	7	2	20x
4	Slavoj Čes. Buděj.	2x	2x	6	-	5	4	1x	20
5	<b>Spartak Jihlava</b>	1x	2	4	5	-	5x	1x	18
6	Slovan Vys. Tatry	1x	2	3	6	4x	-	1	17

**Spartak Jihlava:** Fuxa 3, Ohera 1, Štípa 1,5, Střída 2, Blum 1,5 (ze 3), Mikeš 4, Pospíšil 0 (ze 3), Černý 1, **Borovička** 1,5, Vlková 2,5, Schlögl 0 (ze 2).

Pokud není označeno jinak, hrál každý z uvedených šachistů 5 partií.  
(Československý šach 1958, 162)

**Žďár nad Sázavou – krajský přebor v šachu 1959 (červenec)**

			1	2	3	4	5	6	7	8	9	0	1	2	Body	Poř
1	Hobza František	Sp.Třebíč	-	1	0	x	1	1	1	1	x	1	1	1	9	1.
2	Fuxa Bohumil	Sp.Jihlava	0	-	1	1	1	1	1	1	x	x	1	1	9	2.
3	Ohera	Sp. Jihlava	1	0	-	1	x	1	1	1	1	0	1	1	8x	3.
4	Mejzlík	Mor. Buděj	x	0	0	-	1	1	1	x	0	1	x	x	6	7.
5	dr. Krátký	Sp.Třebíč	0	0	x	0	-	0	1	0	0	0	0	x	2	11.
6	<b>Borovička</b>	Sp.Jihlava	0	0	0	0	1	-	1	0	x	0	0	0	2x	10.
7	Bruna	Sokol Luka	0	0	0	0	0	0	-	0	0	0	0	0	0	12.
8	Novák	Sp. Telč	0	0	0	x	1	1	1	-	x	x	1	1	6x	6.
9	Střída	Sp.Jihlava	x	x	0	1	1	x	1	x	-	0	1	1	7	5.
10	Urban ing.	Sp.Třebíč	0	x	1	0	1	1	1	x	1	-	0	1	7	4.
11	Vorlíček	Sp.Ledeč	0	0	0	x	1	1	1	0	0	1	-	0	4x	8.
12	Hurt	Sp.Třebíč	0	0	0	x	x	1	1	0	0	0	1	-	4	9.

V **kronice Lokomotivy Brno** se objevuje **ing. Libor Borovička** pravidelně od července 1961, kdy se začal účastňovat letních klubovních bleskových turnajů. Jeden z nich dokonce vyhrál:

18.8.1961

1. Borovička 11, 2. Cikrle 10, 3. Hanefl 9, 4.-5. Vycovský, Radil 8, 6. Páral 6, 7. Dus 5,5, 8. Češek 5, 9.-10. Malý, Fajmon 4, 11. Šedý 3,5, 12. Drobílková 3, 13. Vrbka 2 body.

**Městský přebor družstev v Brně 1962**

5. místo Lokomotiva Brno III

Sestava: Suchý 3(3), Vycovský 0(0), Hanefl 5,5(7), Rybníček 4,5(7), Borovička 2(2), Plaček 4,5(6), Hanžl 3(5), Češek 6(7), Kristen 1,5(3), Chalupová 1(1), Šenkýř 1(3), Kudela 2(3), Weigl 1(2), Studený 3(3), Dufek 0(0), Kovařík 0(1).

**Přebor Lokomotivy Brno 1962-63**

52 účastníků ve 4 skupinách.

I. skupina o přebor

1. Čučka 12, 2. ing. Olexa 10, 3.-4. Vykydal, Rosický 9,5, 5. Uhlíř 9, 6.-7. Šedý, Kopřiva 7,5, 8. Přikryl 7, 9.-11. Borovička, Rybníček, Mojžíš 5, 12. Páral 3, 13. Češek 1, 14. Hájková 0.

### Krajský přebor družstev II. třídy 1963

1. Lokomotiva Brno C 9(65:35)

Sestava: Ing. Urban, Mojžíš, Vaňura, Suchý, dr. Tereba, dr. David, Hanefl, Borovička, Pěchula, Jandíková

### Cvičné bleskové turnaje Lokomotivy Brno 1964

10.6.

1. Vykydal 10,5, 2. Hanefl 9, 3. Borovička 8, 4.-5. ing. Olexa, Radil 7,5  
15.7.

1. dr. Kopřiva 14, 2.-3. Vykydal, Hanefl 13, 4. Šedý 10, 5. Borovička 9  
5.8.

1. Cikrle 8, 2.-3. Borovička, Hanefl 6, 4. ing. Olexa 5

16.9.

1. Hanefl 9, 2. ing. Olexa 8,5, 3.-4. Radil, Borovička 7, 5. Hanžl 6,5

### Krajský přebor družstev 1964/1965

1. Lokomotiva Brno A	9	0	0	9	70
2. Královopolská I	8	0	1	8	64,5
3. Královopolská II	5	0	4	5	53,5
4. Tatran Bohunice	5	0	4	5	48,5
5. Spartak ZJŠ	5	0	4	5	47,5
6. Jihlava	4	0	5	4	42
7. Gottwaldov	4	0	5	4	35
8. Uherský Brod	3	0	6	3	37,5
9. Lokomotiva Brno B	1	0	8	1	28,5
10. Dolní Loučky	1	0	8	1	21

	Loko A	LB	UB	Go	Ji	KB	KA	Zb	Lo	Bo	Body
1	Blatný F.	"	"	-	-	"	"	-	1	"	3,5
2	Augustin J.	-	-	1	"	1	"	-	-	-	3
3	Čučka J.	"	"	1	-	"	"	"	1	0	4,5
4	Florian J.	1	"	-	1	-	0	"	1	"	4,5
5	Olexa V.	-	-	"	1	-	1	"	"	-	3,5
6	Laštovička J.	1	1	1	1	1	1	1	-	0	7
7	Vykydal F.	1	1	1	1	1	0	1	1	1	8
8	Kopřiva J.	-	1	-	1	1	1	1	-	0	5
9	Hostinský Z.	-	1	-	1	"	1	"	1	1	6
10	Kopřivová J.	1k	1	-	1k	"	"	"	1	1	6,5
11	Kubíček A.	1	1	1	1	0	-	1	-	-	5
12	Urban B.	-	-	0	-	-	-	-	-	-	0
13	Rosický J.	-	-	1	-	-	-	-	1	-	2
14	Vaňura O.	1	1	-	"	-	-	1	1	-	3,5
15	Suchý J.	1	-	-	-	-	-	-	1	-	2
16	Borovička L.	1	-	-	-	-	-	-	-	-	1
17	Frank L.	-	-	-	-	-	-	-	-	-	-
18	Píše J.	-	-	1	-	-	-	-	-	-	1

19	Hosnedl V.	-	-	-	-	0	-	-	-	-	0
20	Šnajdrová J.	-	-	1	-	-	-	-	-	-	1
		9	8x	8x	9	6	6	7x	9x	6	

### Krajský přebor družstev II. třídy 1964/65

#### 4. Lokomotiva Brno III

Sestava: Kubíček, Rosický, ing. Urban, Vaňura, Suchý, ing. Borovička, dr. Frank, Píše, Hosnedl, Šnajdrová.

### Cvičný bleskový turnaj Lokomotivy Brno 6.7.1965 14 úč.

1. Donnert (ZJŠ) 10,5, 2. Vykydal 9,5, 3. Hanžl 9, 4. Rybníček 8, 5. Kuliha 7, 6. Kristen 6,5, 7.-8. ing. Borovička, Páral 6 bodů.

### Mistrovství Brna v bleskové hře družstev 5.10.1965

1. Lokomotiva A 9b.

7. Lokomotiva B 3,5

(Suchý, Rosický, Borovička, Píše, Páral, Haneřl)

### Cvičný bleskový turnaj Loko Brno 28.12.1965

1. ing. Borovička 10,5(12), 2. Haneřl 10, 3.-4. Cikrle, Rybníček 8, 5.-6. Šedý, Hosnedl 7,5 atd.

### Krajský přebor II.třídy 1965/66

1. Lokomotiva Brno II 15 /49,5:22,5)

Sestava: Vaňura, Suchý, Hosnedl, Haneřl, ing. Borovička, Dr. Slezáček, ing. Přikryl.

### Cvičný bleskový turnaj v Loko Brno 28.6.1966

1.-2. ing. Olexa, Vykydal 11,5(14), 3.-4. Hosnedl, Haneřl 10, 5. ing. Borovička 9,5, 6. Píše 8,5 atd.

### Mistrovství Brna v bleskové hře družstev 1966 - II.třída

1. Lokomotiva Brno III - 7b.

Sestava: Suchý, ing. Borovička, dr. Slezáček, Páral, Macek, Studený.

### Lokomotiva Brno – Kvarner Rijeka 3.7.1966

Přátelské utkání 4,5:6,5

	Loko Brno		Kvarner Rijeka
1	Čučka	0:1	Rubinič
2	Laštovička	½	Gruber
3	ing. Olexa	0:1	Kojič
4	Kopřiva	1:0	Uiblagger
5	Vykydal	½	Troskot
6	Koutník	½	Fučak
7	Píše	1:0	Vrchovnik
8	Jankovič	0:1	Kovačević J.
9	Dovinová	0:1	Pecarski
10	Kalas	0:1	Savič
11	<b>Borovička</b>	0:1	Virag
	4x		6x

### **Simultánka velmistra Viktora Korčného - Brno 27.11.1966**

Celková účast 36 hráčů, za Loko Brno vyhrál Hosnedl, remízovali Čučka a Rosický, prohráli Vykydal, Píše a ing. Borovička.

### **Mistrovství Brna v bleskové hře 1967**

Rozehrávky - Skupina C

1. Donnert M. 10(11), 2. Borovička 9, 3. Zikuška 8, 4.-5. Ličman, Langer 6,5, 6. Páral 5,5, 7.-8. Binder, Špiřík 5, 9. Šimek 4,5, 10. Kalendovský 4, 11. Kolář 2,5, 12. Peloušek 0,5.

### **Přebor Brna v bleskové hře 1967**

1. Tikovský 10(15) (po zápase 3:2), 2.dr. Kopřiva 10, 3.M. Donnert 9,5, 4.-6.ing. Olexa, Platovský, Vykydal 9, 7.-10. Zikuška, Rop, Hostinský, Borovička 8,5, 11. dr. Felix 7, 12.-13. Halouzka, Píše 5,5, 14.-15. Hosnedl, Schuster 4,5, 16. Šeplák 2,5.

V **praktické hře** měl ing. Libor Borovička tehdy **I. VT** (do r.1969), stejně jako Vratislav Beneš, Josef Čučka, Ludvík Hanefl, Helena Chalupová, Jaromír Olexa, dr. Jaroslav Pánek, Josef Suchý, Dr. Leoš Slezáček, Otakar Vaňura, Dr. Vladimír Vlček, Vlastimil Hosnedl a Jan Šedý, jeho klubovní kolegové.

**Víte, že ...** – Lokomotiva Brno se zúčastní ve dnech 11. a 12. listopadu soutěže družstev v Halle, které se vedle pořádající Chemie Halle zúčastní i rumunský Petrolui Ploesti? – psal v Rovnosti 24.9.1967 František Blatný.

### **Borovička,L - Berger [C13]**

Halle /teams/, 1967

**1.e4 e6 2.d4 d5 3.Jc3 Jf6 4.Sg5 Se7 5.e5 Je4 6.Jxe4 Sxg5 7.Jxg5 Dxc5 8.Df3 c5 9.h4 De7 10.Dg3 0-0 11.Jf3 c4 12.c3 b5 13.Se2 Jd7 14.Sd1 f5 15.h5 Jb6 16.Jh4 Vd8 17.Jg6! Df7 18.Jf4 h6 19.Dh4 Ve8 20.Sc2 Sd7 21.g4 De7 22.Dxe7 Vxe7 23.gxf5 exf5 24.Kd2 a5 25.Vhg1 Se6 26.Vg6** (Archiv L. Borovička) 1-0

### **Bleskový turnaj v Loko Brno 30.5.1967**

1. Vykydal 10(12), 2. Hanefl 9, 3. ing.Olexa 8,5, 4. ing. Borovička 8, 5.-6. Suchý, Rybníček 7,5 atd.

### **Bleskový turnaj v Loko Brno 27.6.1967**

1. ing.Augustin 12(12), 2. ing.Borovička 9, 3. ing.Olexa 8,5, 4. Vykydal 7,5, 5. Rybníček 7,5, 6. Pospíšil (KSB) 6,5 atd.

### **Bleskový seriál v Lokomotivě 1967**

Celkem 11 turnajů - 1. Vykydal 79,1%, 2. Ing. Olexa 75,1%, 3. Hosnedl 72,5%, 4. Suchý 70%, 5. Píše 69,5%, 6. Borovička 67,3% atd. Celkem odehráno 3135 partií za účasti 39 hráčů i z jiných oddílů.

### **Zeman - Borovička,L**

Brno /Lok.B-I.brno/, 1967

**1.e4 e5 2.Jf3 Jc6 3.Sc4 Jf6 4.c3 Jxe4 5.d4 d5 6.Sb5 exd4 7.Jxd4 Sd7 8.0-0 Jxd4 9.Sxd7+ Dxd7 10.cxd4 Se7 11.f3 Jd6 12.Jc3 c6 13.Ve1 0-0 14.Da4 Jf5 15.Ve5 b5 16.Dc2 Jxd4 17.Dd3 Je6 18.Je4 Dd8 19.Jg3 Sf6 20.Vh5 g6 21.Vh3 Ve8 22.Sh6 Db6+ 23.Kh1 Dd4 24.Df1 Dxb2 25.Ve1 Jg7 26.Sxg7 Vxe1 27.Dxe1 Sxg7 28.Vh4 Da1 29.Dxa1 Sxa1 30.h3**

**Ve8 31.Vg4 Ve1+ 32.Kh2 c5 33.Jf5 h5 34.Vg5 Se5+ 35.g3 Kh7 36.Jh4 d4 37.f4 Sc7 38.Vxc5 Sb6 39.Vd5 Ve2+ 40.Kh1 b4 41.Jf3 Vxa2 42.Jg5+ Kg8 43.Vd7 b3 44.Vb7 b2 45.Vb8+ Kg7 (Archiv L. Borovička) 0–1**

## II. etapa v Brně 1968 – 4 skupiny

(22.3.-1.6.)

	Skupina B			1	2	3	4	5	6	7	8	9	10	11	12	13	14	Body
1	Pospíšil Vl.	KSB	I	-	½	1	1	0	½	½	1	1	½	0	1	1	1	9
2	Schuster Petr	KSB	I	½	-	0	0	1	½	½	½	1	½	1	1	1	1	8x
3	Rüschschloss Karol	VAAZ	II	0	1	-	1	0	1	½	0	1	½	1	1	0	1	8
4	Halouzka Jiří	KSB	I	0	1	0	-	1	½	1	1	0	1	0	0	1	½	7
5	Štefl Vladimír	KSB	I	1	0	1	0	-	0	½	0	1	½	½	½	1	1	7
6	Kučík Rudolf	Bohu	II	½	½	0	½	1	-	½	1	0	½	½	1	0	1	7
7	Hnilica Jar.	MSI	II	½	½	½	0	½	½	-	0	1	0	1	1	½	1	7
8	Šeplák Jan	KŠK	II	0	½	1	0	1	0	1	-	1	0	1	0	0	1	6x
9	Šedý Jan	Loko	I	0	0	0	1	0	1	0	0	-	1	½	1	1	1	6x
10	Suchý Josef	Loko	I	½	½	½	0	½	½	1	1	0	-	½	½	½	0	6
11	<b>Borovička Libor</b>	Loko	I	1	0	0	1	½	½	0	0	½	½	-	0	1	0	5
12	Šrámek Josef	DP	II	0	0	0	1	½	0	0	1	0	½	1	-	1	0	5
13	Dostál Aug.	I.brno	I	0	0	1	0	0	1	½	1	0	½	0	0	-	½	4x
14	Donnert Edgar	ZJŠ	II	0	0	0	½	0	0	0	0	0	1	1	1	½	-	4

### Šedý, J - Borovička, L [D80]

Brno II. etapa B (1), 20.03.1968

**1.c4 Jf6 2.d4 g6 3.Jc3 d5 4.Sg5 Je4 5.Sf4 Jxc3 6.bxc3 Sg7 7.e3 0–0 8.Sd3 c5 9.Jf3 Da5 10.Dd2 cxd4 11.cxd4 Dxd2+ 12.Jxd2 Se6 13.c5 Jc6 14.Vb1 Sc8 15.0–0 e5 16.dxe5 Jxe5 17.Se2 b6 18.cxb6 axb6 19.Sxe5 Sxe5 20.Jf3 Sg7 21.Vfd1 Vxa2 22.Sf1 Se6 23.Vxb6 h6 24.h3 Vfa8 25.Sd3 Vb2 (Archiv Jan Šedý) “–”**

### Oblastní přebor I. třídy 1968-69

(vrcholná soutěž jihomoravských šachistů)

1. Královopolská A	8	1	0	59(90)	8,5
2. Zbrojovka Brno A	7	2	0	56,5	8
3. Lokomotiva Brno A	7	0	2	52,5	7
4. Tatran Bohunice	3	2	4	41	4
5. Spartak Jihlava	2	3	4	42	3,5
6. Královopolská B	2	3	4	40,5	3,5
7. Lokomotiva Brno B	1	4	4	42	3
8. Gottwaldov	1	4	4	40	3
9. Veselí n. Moravě	1	3	5	40,5	2,5
10. Staré Město	1	2	6	34	2

(Rovnost 29.3.1969)

### Borovička, L - Platovský, J [C77]

KP /Lok B-Zbroj.A/, 1969

**1.e4 e5 2.Jf3 Jc6 3.Sb5 a6 4.Sa4 Jf6 5.d4 b5 6.Sb3 d6 7.dxe5 dxe5 8.Dxd8+ Jxd8 9.Jxe5 Jxe4 10.0–0 Se6 11.Ve1 Jc5 12.Sxe6 Jdxe6 13.Se3 Sd6 14.Sxc5 Sxc5 15.Jc3 Sd4 16.Jd5 Sxe5 17.Vxe5 0–0 (1.20–0.34. Archiv L. Borovička) “–”**

## II.etapa v Brně 1969 (13.3.-30.5)

### Skupina C - Meopta - Hybešova 46

			1	2	3	4	5	6	7	8	9	0	1	2	Body
1.	Borovička L.	I Lok	-	0	1	x	1	1	x	1	x	x	1	1	8
2.	Pospíšil Vl.	I KSB	1	-	0	0	1	1	x	1	1	0	1	1	7,5
3.	Kučík R.	II Boh	0	1	-	1	x	0	0	x	1	1	1	1	7
4.	Šedý Jan	I Lok	x	1	0	-	0	1	1	0	x	x	1	1	6,5
5.	Píše J.	I Lok	0	0	x	1	-	0	1	0	1	x	1	1	6
6.	Binder Jar.	I KSB	0	0	1	0	1	-	x	0	1	1	0	1	5,5
7.	Kalendovský J.	II Uni	x	x	1	0	0	x	-	x	0	x	1	1	5,5
8.	Hošek Jos.	II Dyn	0	0	x	1	1	1	x	-	0	0	1	0	5
9.	Smetana Zd.	I KSB	x	0	0	x	0	0	1	1	-	1	1	0	5
10.	Henc K.	II MS	x	1	0	x	x	0	x	1	0	-	0	x	4,5
11.	Donnert Edg.	I ZJŠ	0	0	0	0	0	1	0	0	0	1	-	1	3
12.	Srp Jos.	I ZJŠ	0	0	0	0	0	0	0	1	1	x	0	-	2,5

(Koeff. 1.33- na I.VT 7, II.VT 4 body)

### Šedý, J - Borovička, L [C55]

Brno II.etapa C (4), 31.03.1969

1.e4 e5 2.Jf3 Jc6 3.Jc3 Jf6 4.Sc4 Sc5 5.Sb3 Sb6 6.0-0 0-0 7.d3 h6 8.De2 d6 9.h3 De7  
10.Jd5 Jxd5 11.Sxd5 Jd4 12.Jxd4 Sxd4 13.c3 Sb6 14.Sb3 Se6 15.Se3 Sxe3 16.Dxe3 c6  
17.f4 Sxb3 18.axb3 a6 19.fxe5 Dxe5 20.Dd4 Vad8 21.Vf5 Dxd4+ 22.cxd4 (Archiv Jan  
Šedý) "--

### Kalendovský, J - Borovička, L [B84]

Brno II.etapa C (9), 1969

1.e4 c5 2.Jf3 d6 3.d4 cxd4 4.Jxd4 Jf6 5.Jc3 a6 6.Se2 e6 7.Se3 Se7 8.Dd2 b5 9.a3 Sb7 10.f3  
Jbd7 11.g4 Je5 12.g5 Jfd7 13.Vg1 Vc8 14.h4 Jb6 15.b3 Dc7 16.Jd1 d5 17.f4 Jed7 18.e5  
Jc5 19.Sd3 Je4 20.Dg2 Jd7 21.h5 Da5+ 22.Kf1 g6 23.Vh1 Vf8 24.hxg6 hxg6 25.Vh7 b4  
26.a4 Jdc5 27.Se2 Dd8 28.Dh3 Kd7 29.Jf2 Jxf2 30.Sxf2 Db6 31.Se3 Vce8 32.Vc1 Vc8  
33.Jf3 Da5 34.Sd4 Jxb3 35.Vd1 Jxd4 36.Jxd4 Db6 37.Sg4 Vc3 38.Dh6 Ke8 39.Vh8 Vxh8  
40.Dxh8+ Kd7 41.Dg7 Vg3 42.Sf3 (Pečetěno. Celá Lokomotiva věděla, že to má p.  
Borovička prohráno a ja jsem to nevyhrál. Analýzovali Vykydal, Laštovička, Hosnedl. Pozn.  
JK na partiáři) 42...Vxf3+ 43.Jxf3 De3 44.Jd4 Dxf4+ 45.Ke2 Sxg5 46.Vd3 Dh2+ 47.Kf3  
Dh3+ 48.Kf2 Dh2+ 49.Kf3 Dh3+ 50.Kf2 Dh2+ 51.Kf3 /2.29-2.24/ "--

### Úspěch v Mannheimu 1969

Lokomotiva Brno absolvovala od 30. dubna do 3. května zájezd do Mannheimu, kde se zúčastnila mezinárodního turnaje desetičlenných družstev. Jednalo se o soutěž pořádanou v rámci oslav květnových výstavních trhů na závěr českých týdnů v Mannheimu. Hrál se švýcarským systémem na 6 kol - tempem 50 minut na jednu partii - a Lokomotiva Brno v sestavě Blatný, Laštovička, dr. Kopřiva, Vykydal, dr. Vlček, dr. Slezáček, **ing. Borovička**, Píše, Koutník a Chalupová obsadila mezi 10 týmy 2. místo za vítězným Frankfurtem (mm Soos, Bialas, Besser...) V simultánce střídavě bílými a černými kameny docílil F. Blatný +10 =7 -3.

(F. Blatný - Rovnost 24.5.1969)

**Přebor Jihomoravského kraje 1969 – 2 skupiny**  
**Znojmo** (14.-21. června)

	Skupina A		1	2	3	4	5	6	7	8	9	10	11	12	Body	Los	
1	Laštovička Jiří	Brno	km	-	½	½	1	½	1	1	1	1	1	-	8x	2	
2	Macháček Petr	Brno	km	½	-	0	1	1	1	1	1	1	1	-	8	5	
3	Blaha Petr	STM	I	½	1	-	1	1	½	1	½	1	½	-	8	4	
4	Vavruška Antonín	STM	I	0	0	0	-	1	1	½	1	1	1	-	6x	1	
5	Krupa Vladimír	Gottw.	I	½	0	0	0	-	1	½	½	½	½	1	-	4x	10
6	Fuxa Bohumil	Jihlava	I	0	0	0	0	0	-	1	1	1	0	1	-	4	9
7	Kučík Rudolf	Brno	I	0	0	½	½	½	0	-	½	½	1	0	-	3x	3
8	Jahn Karel	Univ.	I	0	0	0	0	½	0	½	-	½	1	1	-	3x	7
9	Beneš Vratislav	Brno	km	0	0	½	0	½	0	½	½	-	½	½	-	3	6
10	<b>Borovička Libor</b>	Brno	I	0	0	0	0	½	1	0	0	½	-	1	-	3	8
11	Spišiak Julius	Brno-ven	I	0	0	½	0	0	0	1	0	½	0	-	-	2	12
12	Goroš Jan	Prost.	I	v	y	s	t	o	u	p	i	l			-	-	11

**Spišiak, J - Borovička, L [C55]**

Znojmo KP sk.A (4), 1969

1.e4 e5 2.Jf3 Jc6 3.Sc4 Jf6 4.Jc3 Jxe4 5.Sxf7+ Kxf7 6.Jxe4 d5 7.Jg3 e4 8.Jg1 g6 9.d3 exd3  
 10.Dxd3 Je5 11.De3 Sg7 12.Df4+ Df6 13.J1e2 Ve8 14.0-0 c6 15.Dxf6+ Sxf6 16.c3 h5  
 17.Jd4 h4 18.Jh1 Sd7 19.a4 b6 20.f3 h3 21.g4 a6 22.Jg3 c5 23.Jde2 Jd3 24.Jf4 Jxc1  
 25.Vfxc1 Sg5 26.Jge2 Sc6 27.Kf2 Ve7 28.Vc2 Vae8 29.b4 Ve3 30.Jxh3 Sh4+ 31.Jg3 d4  
 32.cxd4 Vxf3+ 33.Kg1 Sf6 34.Vd2 cxd4 35.b5 axb5 36.axb5 Sd5 37.Vf2 Vxf2 38.Jxf2 Sg5  
 39.Vd1 Se3 40.Va1 Kf6 (Bálý překročil čas. Archiv L. Borovička) 0-1

**Borovička, L - Fuxa, B [C99]**

Znojmo KP sk.A (5), 1969

1.e4 e5 2.Jf3 Jc6 3.Sb5 a6 4.Sa4 Jf6 5.0-0 Se7 6.Ve1 b5 7.Sb3 d6 8.c3 Ja5 9.Sc2 c5 10.d4  
 Dc7 11.h3 0-0 12.Jbd2 cxd4 13.cxd4 Jc6 14.Jb3 Jb4 15.Sb1 a5 16.Se3 Sb7 17.a3 Ja6  
 18.Jbd2 Vfd8 19.Sd3 Sc6 20.De2 Db7 21.d5 Sd7 22.g4 Je8 23.Jf1 f6 24.Jg3 g6 25.Kh2 Jc5  
 26.Sc2 b4 27.g5 b3 28.Sb1 Sb5 29.Dd2 Jxe4? 30.Sxe4 f5 31.Jxf5 gxf5 32.Sxf5 Jg7 33.Se4  
 Vf8 34.Vg1 Se8 35.g6 h5 36.Jg5 Vc8 37.Vac1 Vxc1 38.Dxc1 Sd7 39.Jf7 Dc8 40.Jh6+ Kh8  
 41.Jf7+ Kg8 42.Sc5!! Dxc5 43.Dh6 Dxf2+ 44.Kh1 (Archiv L. Borovička. Mat ve 3 tazích.  
 2.10-2.05) 1-0

**Šachisté Lokomotivy Brno** sehráli za letní sezónu 8 bleskových turnajů za účasti 26 hráčů, kteří v těchto turnajích sehráli celkem přes 1000 partií. Nejúspěšnějšími hráči byli Vykydal, Píše, Olexa, Hosnedl, Hanefl a **Borovička**. Nyní se v oddíle koná příprava na finále přeboru ČSSR v šachu družstev, které se bude hrát od 19. do 28. září v Harrachově za účasti 10 nejlepších družstev ČSSR. Z Brna kromě Lokomotivy hraje ve finále také Spartak Královopolská strojírna Brno.  
 (kž – Rudé právo 2.9.1969)

**Remíza v Linci**

Za čtyři týdny bude zahájena nová vrcholná soutěž šachistů – I. liga, ve které bude vedle Královopolské strojírny startovat i Lokomotiva Brno. Minulou neděli sehrála poslední přípravné přátelské utkání s reprezentačním výběrem Lince, ve kterém po velmi zajímavém a dramatickém průběhu dosáhla i v nekompletní sestavě cenné remízy. Výsledky na jednotlivých šachovnicích:



	<b>Linec</b>		<b>Loko</b>	
1	Auer	½	Blatný	½
2	Baumgartner	1	Kubíček	0
3	Niedemayr	½	Vykydal	½
4	Kreppenhofner	0	Laštovička	1
5	Kaliwoda	1	Dr. Kopřiva	0
6	Reisinger	0	<b>Borovička</b>	1
7	Payrhuber	½	Šedý	½
8	Kampenhuber	0	Suchý	1
9	Dr. Schmidt	1	Píše	0
10	Perpar	½	Kříž	½
		5		5

Utkání skončilo 5:5 a přinášíme z něho zajímavou partii sehranou na 6. šachovnici:

### Reisinger - Borovička,L [C90]

Linec-Loko mt, 10.1969

**1.e4 e5 2.Jf3 Jc6 3.Sb5 a6 4.Sa4 Jf6 5.0-0 Se7 6.Ve1 b5 7.Sb3 0-0 8.c3 d6** (V soutěži jednotlivců by asi černý sáhl ke zbrani ostřejšího kalibru - Marshallovu protiútok d7-d5) **9.d3 Ja5 10.Se3!?** (Opravdu vzácný případ - bílý se dobrovolně vzdává "španělského" střelce) **10...Jxb3 11.axb3 c5 12.Jbd2 Jg4 13.h3 Jxe3 14.Vxe3 f5 15.exf5 Sxf5 16.d4 exd4 17.cxd4 d5 18.Jf1 Se4 19.Jg3 cxd4 20.Jxd4 Sc5 21.Je6 Sxe3!!** (Úvodník výhodné poziční oběti dámy za věž, střelce a důležitého volného pěšce) **22..Jxe4 dxe4 23.Jxd8 Sxf2+ 24.Kh2 Vfxd8 25.Dc2 e3 26.Dc6 Kh8 27.Df3 Ve8 28.b4 Vad8 29.b3 Sh4 30.Va2 Vd2! 31.Va1** (V úvahu přicházela ještě poslední léčka bílého: 31.Vxa6 e2 32.Va8 e1D?? 33.Df8+ s matem v příštím tahu. Jemný tah 32...Sg3+! by ovšem černému stačil k výhře) **31...e2 32.Dh5 e1D 33.Vxe1 Vxe1 34.Dxh4 Vee2 35.Dg4 Vxg2+** a bílý se vzdal, protože pěšcová koncovka po vynuceném 38.Dxg2 Vxg2+ 39.Kxg2 Kg8 38.Kf3 Kf7 39.Ke4 Ke6 mu nedává ani stín naděje. Fr. Blatný - Rovnost 1.11.1969) **0-1**

### Gargulákův memoriál Brno 1969

		1	2	3	4	5	6	7	8	9	0	1	2	3	4	Body
1. Lanč A.	km	-	0	x	1	1	x	1	1	1	1	1	1	1	1	11
2. Macháček P.	km	1	-	1	0	1	0	1	x	1	1	1	x	1	1	10
3. Vykydal F.	km	x	0	-	1	x	x	x	x	1	1	1	0	1	1	9
4. Felix V.	I	0	1	0	-	1	0	1	x	0	0	1	1	1	1	7,5
5. Jahn K.	I	0	0	x	0	-	1	0	0	x	1	1	1	1	1	7
6. Schuster P.	I	x	1	x	1	0	-	0	x	1	x	0	x	x	x	6,5
7. Kopřiva J.	km	0	0	x	0	1	1	-	x	0	1	x	1	0	1	6,5
8. Koutník J.	I	0	x	x	x	1	x	x	-	x	x	x	x	x	0	6
9. Laštovička J.	km	0	0	0	1	x	0	1	x	-	0	x	0	1	1	5,5
10. <b>Borovička L.</b>	<b>I</b>	0	0	0	1	0	x	0	x	1	-	0	1	1	x	5,5
11. Mlýnek P.	I	0	0	0	0	0	1	x	x	x	1	-	1	0	1	5,5
12. Gillar L.	km	0	x	1	0	0	x	0	x	1	0	0	-	x	1	4,5
13. Hruška K.	I	0	0	0	0	0	x	1	x	0	0	1	x	-	1	4,5
14. Solařík J.	I	0	0	0	0	0	x	0	1	0	x	0	0	0	-	2

### Borovička,L - Lanč,A

Brno /Gargulak/ /08/, 1969

**1.f4 d5 2.e3 g6 3.Jf3 Sg7 4.Jc3 Jh6 5.b3 0-0 6.Sb2 c5 7.Ja4 Sxb2 8.Jxb2 Jc6 9.Sb5 Dd6**

10.c4 Se6 11.Sxc6 Dxc6 12.0-0 dxc4 13.Jxc4 Sxc4 14.bxc4 Vad8 15.Dc2 Jf5 16.Vab1 b6 17.Vb3 f6 18.g4 Jd6 19.d3 Jb7 20.f5 Ja5 21.Vc3 gxf5 22.gxf5 Kh8 23.Kf2 Vg8 24.De2 Dd7 25.Jh4 Jc6 26.Dh5 Vg5 27.Dh6 Je5 28.Jg6+ Vxg6 (Archiv L. Borovička) 0-1

**Koutník,J - Borovička,L [E72]**

Brno /Gargulák/ (9), 1969

1.c4 Jf6 2.g3 g6 3.Sg2 Sg7 4.Jc3 d6 5.e4 e5 6.Jge2 0-0 7.0-0 c6 8.h3 Jbd7 9.d4 h6 10.Se3 Kh7 11.d5 c5 12.b3 Je8 13.Dd2 Jdf6 14.Kh2 Sd7 15.f4 b6 16.f5 g5 17.g4 Jg8 18.Jg3 f6 19.Jh5 (Archiv Jos. Koutnik) “-”

**Borovička,L - Felix,V [C36]**

Brno /Gargulák/ (12), 1969

1.e4 e5 2.f4 exf4 3.Jf3 d5 4.exd5 Jf6 5.d4 Jxd5 6.Sc4 Se6 7.De2 Se7 8.0-0 0-0 9.Sb3 c5 10.c4 Je3 11.Sxe3 fxe3 12.d5 Sg4 13.Dxe3 Jd7 14.Jc3 Sf6 15.Df4 Sh5 16.Vae1 a6 17.Dd2 Da5 18.Ve4 Vfe8 19.Vfe1 Vxe4 20.Vxe4 b5 21.d6 Db6?? 22.Dd5 (Archiv L.Borovička) 1-0

## II. liga – skupina C Morava 1969/1970 (I. ročník)

		1	2	3	4	5	6	7	8	9	0	Body	Score	Los
1	Zbrojovka Brno	-	4x	5	4	6	5	5x	5	7	6x	17	48x	
2	VŽKG Ostrava	3x	-	4x	6	2x	6	6	6x	6	6	14	47	
3	KPS Brno B	3	3x	-	4x	4	4	6x	5x	4x	6	12	41x	
4	NHKG Ostrava	4	2	3x	-	5	5	2x	4x	4	6	10	36x	
5	Strojírny Přerov	2	5x	4	3	-	4	4x	4	4	5x	10	36x	
6	Sigma Olomouc	3	2	4	3	4	-	4x	4	5x	5	9	35	
7	Spartak Jihlava	2x	2	1x	5x	3x	3x	-	4	5	6	7	33x	
8	<b>Loko Brno B</b>	2	1x	2x	3x	4	4	4	-	2	6	5	29x	
9	Loko Přerov	1	2	3x	4	4	2x	3	6	-	3x	4	29x	
10	Tatran Bohunice	1x	2	2	2	2x	3	2	2	4x	-	2	21x	

(Viz zprávy v Československém šachu 1970, pozn. JK. Nehrálo se dle Schurigových tabulek!)

	<b>Lokomotiva B</b>	3	7	10	1	5	9	2	4	6	Body
1	Koutník	x	1	1	x	x	-	0	0	0	3x-8
2	Zikuška	0	1	-	-	x	0	x	1	x	3x-7
3	<b>Borovička</b>	-	0	x	x	0	0	0	1	x	2x-8
4	Hosnedl	x	0	-	1	0	x	0	0	1	3-8
5	Suchý	0	-	x	0	-	-	x	0	x	1x-6
6	Šedý	1	0	-	-	0	0	0	1	x	2x-7
7	Píše	-	1	1	0	1	x	-	-	-	3x-5
8	Slezáček	-	1	1	-	-	1	-	-	-	3-3
9	Haneřl	x	0	x	0	1	0	-	x	x	3-8
10	Olexa J.	0	-	x	-	1	0	-	0	-	1x-5
11	Vaňura	0	-	-	-	-	-	x	-	x	1-3
12	Marša	-	-	1	-	-	-	0	-	-	1-2

## Gargulákův memoriál 1970

Vedlejší turnaje - skupina A (25.2.-8.5.)

			1	2	3	4	5	6	7	8	9	0	1	2	Body
1. Skácel B.	I	KSB	-	1	x	1	x	x	0	1	x	1	1	1	8
2. Picmaus B.	I	KSB	0	-	1	1	x	0	1	0	1	1	1	1	7,5
3. Závodný Zd.	I	Uni	x	0	-	1	x	x	1	x	x	x	x	1	6,5
4. Píše J.	I	Lok	0	0	0	-	1	x	1	1	0	1	1	1	6,5
5. Kalendovský J.	I	Uni	x	x	x	0	-	1	0	1	1	0	1	x	6
6. Ličman K.	I	KSB	x	1	x	x	0	-	x	0	1	x	x	1	6
7. Borovička L.	I	Lok	1	0	0	0	1	x	-	x	0	1	1	1	6
8. Zejda K.	I	KSB	0	1	x	0	0	1	x	-	1	0	1	1	6
9. Slezáček L.	I	Lok	x	0	x	1	0	0	1	0	-	1	0	1	5
10. Dostál Aug.	II	I.bo	0	0	x	0	1	x	0	1	0	-	x	0	3,5
11. Hruška Kar.	I	I.bo	0	0	x	0	0	x	0	0	1	x	-	1	3,5
12. Solařík J.	I	KŠK	0	0	0	0	x	0	0	0	0	1	0	-	1,5

(Kof. 1.08 -I.VT 6,5, II.VT.3,5)

### Kalendovský,J - Borovička,L [C35]

Brno /Gargulák B/ (3), 10.04.1970

1.e4 e5 2.f4 exf4 3.Jf3 Se7 4.Sc4 Jf6 5.Jc3 0-0 6.e5 Jg4 7.0-0 d6 8.exd6 Sxd6 9.d4 c6  
10.Dd3 b5 11.Jxb5 cxb5 12.Sd5 Jc6 13.Sxc6 Vb8 14.Sxb5 Sb7 15.Sc4 Kh8 16.Sb3 f5 17.h3  
Jh6 18.Sd2 Se4 19.De2 Jf7 20.c4 g5 21.Sc3 g4 22.Je5 Jxe5 23.dxe5 Sc5+ 24.Kh2 Dh4  
(1.24-1.24) 0-1

## II.etapa v Brně 1970 (květen-červenec) – 3 skupiny

### Skupina A

Výsledek: 1. Krejčí Miroslav (Zbroj.) 7,5(10), 2. **Borovička Libor** (Loko) 7, 3. Mlýnek Petr (KPS) 6,5, 4. Šrámek Josef (Dynamo) 6,5, 5. Kučík Rudolf (Bohunice) 6, 6. Závodný Zdeněk (Univ.) 5,5, 7. Hnilica Jaroslav (MS) 5, 8. Hošek Josef (Dynamo) 4, 9. Zejda Karel (KPS) 3,5, 10. Přikryl Erminio (KPS) 2, 11. Pavelka Svatopluk (Bohunice) 1,5 bodu.

### Borovička,L - Závodný,Z [B92]

Brno /II.etapa/ A (3), 1970

1.e4 c5 2.Je2 Jc6 3.d4 cxd4 4.Jxd4 Jf6 5.Jc3 d6 6.Se2 e5 7.Jb3 Se7 8.0-0 0-0 9.Kh1 a6  
10.f4 b5 11.a3 Se6 12.De1 Sc4 13.Se3 Sxe2 14.Dxe2 Dc7 15.f5 Vfd8 16.Vad1 Db7 17.Sg5  
b4 18.Sxf6 Sxf6 19.Jd5 bxa3 20.bxa3 Je7 21.Jxf6+ gxf6 22.Vf3 Kf8 23.Vfd3 d5 24.Dd2!  
Jg8 25.exd5 Vac8 26.c4 Dd7 27.Db4+ Je7 28.g4? Vb8 29.Dd2 Da4 30.Ja5 Vb6 31.Kg1  
Vbd6?? [31...Vdb8] 32.Db4? Dc2 33.Jb7 Vb8 34.Dxd6 Vxb7 35.Dxf6 Vb1 36.Dh6+ Ke8  
37.Dd2 Vxd1+ 38.Dxd1 Dxc4 39.h3? [39.d6] 39...Kd7 40.Db1 Dc5+ 41.Kg2 e4 42.Vd1  
De3 43.Db7+ Kd6 44.Db4+ Kd7 45.Vf1! Jxd5 46.Db7+ Kd6 47.Dxa6+ Ke5 48.Db5 Kd6  
49.Db8+ Kd7 50.Vf2 Dxa3 51.Kh2 e3 52.Vb2 Jc7 53.Db3 Dd6+ 54.Kg2 Dc6+ 55.Kg3  
Dd6+ 56.Kf3 Dc6+ 57.Kxe3 Dc5+ 58.Kf3 Dc6+ 59.Ke2 1-0

## Celostátní liga 1970/1971

		1	2	3	4	5	6	7	8	9	10	11	12	Body	Skóre
1	DP Praha	-	6,5	5	4,5	5	2,5	5	4,5	3,5	6,5	5,5	5,5	18	54
2	ÚDA Praha	1,5	-	5,5	6	3,5	4,5	4	5	6,5	5,5	5	7	17	54
3	Slavoj Vyšehrad	3	2,5	-	4,5	5,5	4	6,5	5,5	4,5	4,5	4,5	5,5	16	51
4	Slovan Bratislava A	3,5	2	3,5	-	4,5	5	4,5	6	4,5	6,5	5,5	5,5	16	51
5	<b>Lokomotiva Brno</b>	3	4,5	2,5	3,5	-	2,5	4,5	4	5	5	4,5	7	13	46
6	Tesla Karlín	5,5	3,5	4	3	5,5	-	2,5	4	3	6	5,5	4,5	12	47
7	TŽ Třinec	3	4	1,5	3,5	3,5	5,5	-	5,5	5,5	4	5,5	4,5	12	46
8	VOKD Poruba	3,5	3	2,5	2	4	4	2,5	-	5	3	4	7	7	40,5
9	Slavia VŠ Praha	4,5	1,5	3,5	3,5	3	5	2,5	3	-	3	4	4,5	7	38
10	<b>KPS Brno</b>	1,5	2,5	3,5	1,5	3	2	4	5	5	-	3,5	5	7	36,5
11	<b>Zbrojovka Brno</b>	2,5	3	3,5	2,5	3,5	2,5	2,5	4	4	4,5	-	4	5	36,5
12	Slovan Bratislava B	2,5	1	2	2,5	1	3,5	3,5	1	3,5	3	4	-	1	17,5

**DP Praha:** dr. Filip 5(7), Smejkal 6,5(8), Zíta 5(9), Opočenský 4,5(7), Podgorný 3(7), Hausner 6(8), Hruška 0(1), Průcha 3(7), dr. Brát 4(8), Szirmai 7(9), Urbanec 2(2), Kamlach 0(1), dr. Teissig 1,5(2).

	<b>Loko Brno</b>	ÚD	Po	Tř	SA	SB	VŠ	DP	KP	Zb	Vy	Ka	Body
1	Augustin	½	½	½	-	-	-	-	1	0	½	½	3,5
2	Blatný F.	0	½	1	0	1	½	0	1	½	1	0	5,5
3	Florian	1	0	0	0	1	-	-	½	1	0	0	3,5
4	Vykydal	½	1	0	0	1	½	½	1	1	0	1	6,5
5	Kopřiva	1	0	1	-	-	-	-	-	-	0	-	2
6	Beneš	-	-	-	-	-	-	-	0	1	0	½	1,5
7	Čučka	0	-	-	1	1	-	-	0	½	1	0	3,5
8	Hostinský	1	-	-	1	0	1	½	1	0	-	½	5
9	Olexa	-	-	-	-	-	-	-	-	-	-	-	-
10	Zikuška	½	-	-	-	1	½	½	½	-	-	-	3
11	<b>Borovička</b>	-	1	1	0	1	1	1	-	-	-	-	5
12	Píše	-	1	1	1	1	1	0	-	½	0	0	5,5
13	Šedý	-	0	0	-	-	0	½	-	-	-	-	0,5
14	Vaňura	-	-	-	½	-	-	-	-	-	-	-	0,5
15	Hosnedl	-	-	-	-	-	½	0	-	-	-	-	0,5

### Hruška,T - Borovička,L [C98]

CL /VS Praha-Loko/, 1971

1.e4 e5 2..Jf3 Jc6 3.Sb5 a6 4.Sa4 Jf6 5.0-0 b5 6.Sb3 Se7 7.Ve1 d6 8.c3 Ja5 9.Sc2 c5 10.h3 0-0 11.d4 Dc7 12..Jbd2 Jc6 13.dxc5 dxc5 14.Jf1 Se6 15.Je3 Vfd8 16.De2 c4 17.Jf5 Jd7 18.Jxe7+ Jxe7 19.Jg5 Jf8 20.Df3 f6 21.Jxe6 Jxe6 22.Se3 Jg6 23.g3 Jc5 24.Ved1 Jf8 25.Vd5 Vxd5 26.exd5 Vd8 27.Vd1 Jb7 28.h4 Jd6 29.h5 De7 30.Sc5 Jd7 31.Sb4 Jf8 32.a4 Db7 33.axb5 axb5 34.Va1 Jf7 35.Vd1 Jg5 36.Dg2 Dd7 37.g4 Db7 38.Sc5 g6 39.Sxf8 Kxf8 40.hxg6 hxg6 41.Sxg6 Kg7 42.Sf5 Db6 43.Vd2 b4 44.Dg3 bxc3 45.bxc3 Da5 46.Vd1 e4 a ve 48. tahu překročil bílý čas. Archiv L. Borovička) 0-1

### Borovička,L - Brát,V [C36]

CL /DP Praha-Loko/, 29.02.1971

1.e4 e5 2.f4 exf4 3.Jf3 d5 4.exd5 Jf6 5.Sb5+ Sd7 6.Sc4 De7+ 7.De2 Dxe2+ 8.Kxe2 Sd6 9.Ve1 0-0 10.Jc3 c6 11.d3 cxd5 12.Jxd5 Jxd5 13.Sxd5 Ve8+ 14.Kf1 Vxe1+ 15.Kxe1 Jc6 16.Sd2 h6 17.h4 Jb4 18.Sxb4 Sxb4+ 19.Kf2 Vc8 20.c3 Se7 21.Ve1 Sf6 22.Ve4 Vc5 23.c4 Sxb2 24.Ve7 Se6 25.Sxe6 fxe6 26.Vxb7 Sc1 27.Vxa7 Vc8 28.Ke2 Vb8 29.Je5 Se3 30.Ve7

Vb2+ 31.Kf3 Vf2+ 32.Ke4 Vxg2 33.Vxe6 Sc1 34.c5 Ve2+ 35.Kf5 (1.30–2.12. Archiv L. Borovička. Této partie si cení) 1–0

## II. liga – skupina C Morava 1970/1971

		1	2	3	4	5	6	7	8	9	0	Body	Skóre
1	Sigma MŽ Olomouc	-	5	4	6	5	6	8	6x	4x	6x	17	51x
2	VŽKG Ostrava A	3	-	4	4x	5	5x	6	5	6x	5x	15	45
3	Strojírny Přerov	4	4	-	6x	6	6	5	6	7	7	16	51x
4	Spartak Jihlava	2	3x	1x	-	4x	4x	6	5	4x	4x	12	36
5	TJ Gottwaldov	3	3	2	3x	-	4x	3x	6	4x	5x	8	35x
6	KPS Brno B	2	2x	2	3x	3x	-	5	5x	3x	5x	6	33
7	VŽKG Ostrava B	0	2	3	2	4x	3	-	3	4x	4x	6	26x
8	<b>Lokomotiva Brno B</b>	1x	3	2	3	2	2x	5	-	6	4	5	28
9	NHKG Ostrava	3x	1x	1	3x	3x	4x	3x	2	-	4x	4	26x
10	Lokomotiva Přerov	1x	2x	1	3x	2x	2x	3x	4	3x	-	1	24x

(Archiv Jos. Ludvíček – má tam asi chyby – pozn. JK)

**Sestava Lokomotivy Brno B:** Zikuška, Šedý, Borovička, Píše, Slezáček, Suchý, Hosnedl, Pánek, Chalupová, Kristen, Zbořil, Jankovič, Radil, Páral, Frank.

## II. etapa mistrovství ČSSR v Brně 1971

**Skupina A** - hrána v I. brněnské, rozhodčí Antonín David

1. Dědek (Mor. Slavia) 8,5, 2. Ličman (KPS) 8, 3. Šrámek (Dynamo DP) 8. 4. **Borovička** (Lokomotiva) 6,5, 5. Kučík (Bohunice) 5, 6. Halouzka (KPS) 4,5, 7. Hosnedl (Lokomotiva) 4, 8. Jahn (Univerzita) 3,5, 9. Donnert st. (Zbrojovka) 3, 10. Šedý (Lokomotiva) 2, 11. Henc (Mor. Slavia) 2 body.

### Borovička,L - Šedý,J [A03]

Brno II.etapa A (4), 07.04.1971

1.f4 d5 2.e3 g6 3.Jf3 Sg7 4.Jc3 Jf6 5.b3 0–0 6.Sb2 c5 7.Se2 Jc6 8.0–0 a6 9.Dc1 Sg4 10.Jd1 d4 11.Jf2 Sxf3 12.Sxf3 Jd5 13.Jd3 dxe3 14.Sxg7 Kxg7 15.dxe3 e6 16.c4 Jde7 17.Dc3+ Kg8 18.Jxc5 Dc7 19.Je4 e5 20.Jf6+ Kg7 21.Jd5 Dd6 22.Vad1 Vae8 23.Jxe7 Dxe7 24.Sxc6 bxc6 25.c5 f6 26.Vd6 exf4 27.Vxf4 Vc8 28.Dd4 Vf7 29.Ve4 Db7 30.Vee6 Vcf8 31.h4 Db5 32.Dc4 Da5 33.b4 Da3 34.Vxc6 Vd8 35.Vcd6 Vb8 36.Vxa6 Vxb4 37.Vxa3 Vxc4 38.c6 Vc7 39.Va6 Kf7 40.Vd6 Vxh4 41.Vd7+ Vxd7 42.cxd7 Ke7 43.Vd6 Kd8 44.Kf2 Va4 45.Vd2 h5 46.Kf3 Va6 47.Kf4 Va4+ 48.e4 h4 49.Kf3 Va6 50.Kg4 Va4 51.Kf4 Va6 52.Kg4 Va4 53.Ve2 Kxd7 54.Kxh4 Ke6 55.Kg3 Ke5 (Archiv Jan Šedý) “–”

### Kučík,R - Borovička,L [E63]

Brno II.etapa A (9), 1971

1.d4 Jf6 2.c4 g6 3.g3 Sg7 4.Sg2 0–0 5.Jc3 d6 6.Jf3 Jc6 7.0–0 a6 8.e4 Sg4 9.h3 Sxf3 10.Sxf3 Jd7 11.Se3 e5 12.d5 Jd4 13.Sg2 c5 14.dxc6 bxc6 15.Dd2 Vb8 16.Vac1 Da5 17.Vfd1 Db4 18.b3 a5 19.Ve1 Jc5 20.Dd1 Vb7 21.Je2 Jce6 22.Jc3 Db6 23.Ja4 Da7 24.Dd2 Jc5 25.Jc3 Db6 26.Vb1 Dc7 27.Vf1 Vfb8 28.Kh2 Dd8 29.Vfc1 h5 30.h4 Kh7 31.Kh1 a4 32.b4 Vxb4 33.Vxb4 Vxb4 34.Jb5 Vxb5 35.cxb5 cxb5 36.Db4? Jd3 37.Dc3 Jxc1 38.Dxc1 Db6 39.a3 Dc5 40.Db2 Dc4 41.Kh2 Sh6 42.f4 Sg7 43.Df2 Dc3 44.fxe5 dxe5 45.Sg5 Dxa3 46.Dxf7 Df8 47.Dd7 a3 48.Da7 b4 49.Sc1 Df2 50.Kh3 Da2 51.Sg5 De6+ 52.Kh2 a2 53.Sh3 Dg8 54.Sf6 Jb5 (Archiv L. Borovička) 0–1

## Lipsko 1971

Vybrané družstvo Brna (v sestavě Augustin, Macháček, Laštovička, Babula, Vykydal, Skácel, Borovička, Kratochvíl, Jahn a Krejčí) za vedení Fr.Vašíčka dosáhlo ve dnech 22.-26.5.

v Lipsku dobrého úspěchu v mezinárodní přátelské soutěži družstev, hrané v rámci oslav založení jednotné socialistické strany Německa.

(Československý šach 1971, 71)

	Lipsko 23-27.V.1971	1	2	3	4	5	6	7	8	9	Body	Los
1	SG Leipzig	-	2x	3x	4x.	4	3x.	5.	3x.	5	31,5	
2	Slavia Sofia	2x	-	3x	2x	2x.	2x	3.	3x.	4.	24	
3	Brno	1x	1x	-	3	2	5.	2x.	4.	1x.	21	
4	Legion Warszawa	0x.	2x	2.	-	2x.	3	3x	3	3x.	20,5	
5	DAW Berlin	1	2x.	5	2x.	-	1x.	3x.	3	2	19	
6	Buna Halle	1x.	2x	0.	2	3x.	-	2	3	3x.	18	
7	Studentenauswahl	0.	2.	2x.	1x	1x.	3	-	2x	3	16	
8	Slavoj Český Brod	1x.	1x.	1.	2.	2	2	2x	-	3x	16	
9	Lokomotiv Leipzig	0	1	3x.	1x.	3	1x.	2	1x.	-	14	

**Poznámka:** Výsledky s tečkami získala družstva B. Áčko tvořili hráči liší, béčko sudí. Tak bylo možno sehrát turnaj devíti družstev během 4 kol.

(Szachy 1971, 237)(Vykydal na 3. desce za Brno A 2,5-4)

## Gargulákův memoriál Brno 1971 (9.6. – 15.9.)

				1	2	3	4	5	6	7	8	9	10	11	12	Body	Los
1	Donnert Milan	km	KPS	-	1	1	~	0	~	1	~	1	1	1	1	8,5	9
2	Florian Jaromír	km	Loko	0	-	1	1	0	~	0	1	1	1	1	+	7,5	8
3	Picmaus Bohumil	I	KPS	0	0	-	0	1	1	1	1	1	~	1	1	7,5	12
4	Vykydal František	km	Loko	~	0	1	-	1	1	0	0	1	~	1	~	6,5	5
5	Závodný Zdeněk	I	Uni	1	1	0	0	-	0	~	~	0	1	1	1	6	4
6	Laštovička Jiří	km	Zbr.	~	~	0	0	1	-	1	1	~	0	0	+	5,5	2
7	Šeplák Jan	I	KŠK	0	1	0	1	~	0	-	0	~	~	0	+	4,5	11
8	Mlýnek Petr	km	KPS	~	0	0	1	~	0	1	-	~	1	0	0	4,5	10
9	<b>Borovička Libor</b>	km	Loko	0	0	0	0	1	~	~	~	-	~	1	~	4,5	3
10	Píše Jan	I	Loko	0	0	~	~	0	1	~	0	~	-	1	0	4	6
11	Felix Václav	I	KPS	0	0	0	0	0	1	1	1	0	0	-	~	3,5	7
12	Blatný František	MS	Loko	0	-	0	~	0	-	-	1	~	1	~	-	3,5	1

## Borovička,L - Mlýnek,P [B52]

Brno /Gargulák/ (1), 07.06.1971

1.e4 c5 2.Jf3 d6 3.Sb5+ Sd7 4.a4 g6 5.d4 Sg7 6.0-0 cxd4 7.Jxd4 Jf6 8.Jc3 Jc6 9.Se3 0-0 10.f3 a6 11.Jxc6 Sxc6 12.Sc4? Vc8 13.De2 Dc7 14.Sd3 Jd7 15.Df2 Je5 16.Se2 Dd7 17.Vfd1 f5 18.Dh4 De6 19.Sh6 Sxh6 20.Dxh6 fxe4 21.fxe4 Vf6 22.Vf1 Vcf8 23.b4? Jg4! 24.Dh3? Vxf1+ 25.Vxf1 Vxf1+ 26.Kxf1 Df6+ 27.Ke1 Df2+ 28.Kd1 Je3+? 29.Kc1 De1+ 30.Kb2 Dd2 31.Sd3 Df2 32.b5 axb5 33.axb5 Se8 34.Df3? Dxf3 35.gxf3 Sf7 36.Ka3 Kf8 37.Kb4 Ke8 38.Ja4 Kd7 39.c4 g5 40.Jc3 h5 41.Jd5 Jxd5+ 42.exd5 b6 43.Kc3 Ke8 44.Sf5 Kf8 45.Kd4 Kg7 46.Sd7 Kf6 47.Sc8 Sg6 48.Sh3 Sc2 49.Sf1 Kf5 50.Ke3 Ke5 51.Se2 Sf5 52.Sf1 g4 53.fxg4 Sxg4 54.h4 e6 55.dxe6 Sxe6 56.Se2 Sf7 57.Sd3 d5 58.cxd5 (Archiv P. Mlýnek - 525) ~"

**Borovička,L - Závodný,Z [B33]**

Brno /Gargulák/ (6), 1971

1.e4 c5 2.Je2 Jc6 3.d4 cxd4 4.Jxd4 Jf6 5.Jc3 e5 6.Jdb5 d6 7.Sg5 a6 8.Ja3 Se6 9.Jc4 Jd4  
 10.Je3 Se7 11.Sxf6 Sxf6 12.Sc4 Sg5 13.Sd5 0-0 14.0-0 Sxd5 15.Jcxd5 Sxe3 16.Jxe3 Vc8  
 17.c3 Jc6 18.Dg4 Je7 19.Vfd1 Dc7 20.Vd2 Vcd8 21.Vad1 g6 22.De2 Kg7 23.Dc4 Db6  
 24.Db4 Dxb4 25.cxb4 Jc6 26.Jc2 a5 27.bxa5 Jxa5 28.b3 Vc8 29.Je3 f5 30.exf5 gxf5  
 31.Vxd6 f4 32.Vd7+ Vf7? 33.Jf5+ (Archiv L. Borovička) 1-0

**Borovička,L - Píše,J [B10]**

Brno /Gargulák/ (8), 1971

1.e4 c6 2.d3 d5 3.Jd2 Jf6 4.e5 Jg8 5.f4 Sf5 6.g4 Sd7 7.d4 e6 8.Jgf3 Se7 9.Sd3 c5 10.c3 Jc6  
 11.dxc5 Sxc5 12.Jb3 Sb6 13.De2 h5 14.g5 g6 15.Se3 Jge7 16.Jbd4 0-0 17.h3 a6 18.Df2  
 Sxd4 19.Jxd4 Jxd4 20.Sxd4 Jc6 21.Sc5 Ve8 22.0-0-0 b5 23.Vh2 Da5 24.Kb1 Veb8 25.Dc2  
 Kg7 26.b4 Dd8 27.Se2 Dc8 28.Vd2 a5 29.Dd1 axb4 30.cxb4 Va4 31.Vb2 Va3 32.Sd3 Da6  
 33.Sc2 Vc8 34.Sb3 Ja5 35.f5 Jxb3 36.f6+ Kg8 37.Vxb3 Va8 38.Dc2 Db7 39.Vd2 V3a6  
 40.Dd1 Dc7 41.De2 Va3 42.Ve3 Db7 43.Vxa3 Vxa3 44.Vd3 Da8 45.Vb3 Sc6 46.Db2 Va6  
 47.Sd4 Sd7 48.Vc3 Vc6 49.Dc2 Vc4 50.Vxc4 dxc4 51.Kb2 Df3 52.h4 Sc6 53.Df2 Dd3  
 54.Sc3 Se4 55.Dd2 Kf8 56.Dxd3 Sxd3 (Archiv dr. Píše) “-”

**Felix,V - Borovička,L [A00]**

Brno /Gargulák/ (9), 30.08.1971

1.g3 g6 2.Sg2 Sg7 3.e4 d6 4.Je2 e5 5.d4 Jc6? 6.d5 Jce7 7.c4 f5 8.exf5 gxf5 9.f4 Jf6 10.Jbc3  
 0-0 11.0-0 e4 12.h3 c5? 13.dxc6 bxc6 14.Se3 Vf7 15.c5 d5 16.Jd4 Vb8 17.Vf2 Sd7 18.Vb1  
 Sf8 19.b4 Vg7 20.Kh2 De8 21.Vc2 Jh5 22.Jce2 Vg6 23.a4 Jf6 24.Jc3 Vh6 25.Kg1 Dg6  
 26.Sf1! Sg7 27.De1 Jh5 28.Sf2?? Jxf4 29.b5 Jxh3+ 30.Sxh3 Vxh3 31.b6 Dh5 (Archiv V.  
 Felix) 0-1

**Mistrovství Brna v bleskové hře družstev**

1971 - finále o 10

1. Lokomotiva A	8-40
2. Zbrojovka A	8-39
3. Univerzita A	6,5-33,5
4. Královopolská A	6-41

Sestava vítězů: Blatný, Vykydal, Kopřiva, **Borovička**, Píše a Hosnedl.**Borovička,L - Vykydal,F [B04]**

Brno /ch.Loko/ (6), 02.02.1971

1.e4 Jf6 2.e5 Jd5 3.d4 d6 4.Jf3 g6 5.Sc4 Jb6 6.Sb3 Sg7 7.exd6 cxd6 8.Jbd2 0-0 9.0-0 Jc6  
 10.c3 e5 11.dxe5 dxe5 12.h3 Sf5 13.Jc4 Jxc4 14.Sxc4 /Orig. zápis FV/ “-”

**Přebor Brna dvojic v bleskové hře 7.10.1971**

1. Lokomotiva C (Blatný, Vykydal) 23(26), 2.Olomouc A (Beil,Krňávek) 20, 3.  
 Univerzita D (Závodný, Kalendovský) 19, 4. ZKL (Sláma, Věchet) 17,5, 5. Univerzita B  
 (Kopeček, Uhmán) 15,5, 6. Lokomotiva A (Kosina, Radil) 15, 7. Lokomotiva B  
 (**Borovička**, Píše) 15, 8. Mor.Slávia (Hnilica, Rychtecký) 11 bodů atd.  
 (Kronika Univerzity 1958-72)

## Celostátní liga 1971/1972

		1	2	3	4	5	6	7	8	9	10	11	12	Body	Skóre
1	TŽ Třinec	-	4,5	4,5	4,5	4	4	4,5	4,5	5	4,5	6	5	20	51
2	Sl. Vyšehrad	3,5	-	4,5	5	4	4	5	5,5	5	6	5,5	4,5	18	52,5
3	ÚDA Praha	3,5	3,5	-	6	5,5	4	6	8	4,5	4	4,5	6,5	16	56
4	Tesla Karlín	3,5	3	2	-	4,5	5	4,5	6	4,5	5,5	5	7,5	16	51
5	Sn Bratislava	4	4	2,5	3,5	-	4,5	6,5	4	5	7	7,5	6	15	54,5
6	DP Praha	4	4	4	3	3,5	-	3	4	3,5	5,5	7	5,5	10	47
7	<b>Lokomotiva Brno</b>	3,5	3	2	3,5	1,5	5	-	4,5	4	4	5	5,5	10	41,5
8	Sigma Olomouc	3,5	2,5	0	2	4	4	3,5	-	4,5	5	4,5	6	10	39,5
9	Sp. Hradec Králové	3	3	3,5	3,5	3	4,5	4	3,5	-	5	4	8	8	45
10	VOKD Poruba	3,5	2	4	2,5	1	2,5	4	3	3	-	6	5,5	6	37
11	Sp. Doudlevice	2	2,5	3,5	3	0,5	1	3	3,5	4	2	-	4,5	3	29,5
12	Stavbár Žilina	3	3,5	1,5	0,5	2	2,5	2,5	2	0	2,5	3,5	-	0	23,5

### Sestava Lokomotivy

		Tř	Po	DP	Do	Ka	Ol	Hr	ÚD	Vy	Sl	Ži	Body
1	Augustin	½	-	1	½	1	0	½	0	0	½	1	5
2	Blatný F.	0	0	½	½	½	½	½	½	0	-	-	3
3	Florian	0	½	1	0	0	½	1	0	1	-	-	4
4	Vykydal	0	0	1	1	1	½	½	0	1	0	½	5,5
5	Hostinský	-	-	½	-	½	1	-	-	-	1	½	3,5
6	Kopřiva	1	½	-	1	-	-	-	1	-	-	-	3,5
7	Beneš	0	1	0	1	0	-	-	0	0	0	½	2,5
8	<b>Borovička</b>	-	1	1	0	½	0	0	-	0	0	1	3,5
9	Čučka	1	-	-	-	0	1	½	½	-	0	-	3
10	Zikuška	-	0	-	-	-	-	-	-	-	-	-	0
11	Píše	1	1	-	1	-	1	1	0	1	0	1	7
12	Urban	-	-	0	-	-	-	-	-	0	-	-	0
13	Slezáček	-	-	-	-	-	-	-	-	-	0	-	0
14	Kosina	-	-	-	-	-	-	0	-	-	-	½	0,5
15	Hosnedl	-	-	-	-	-	-	-	-	-	-	½	0,5

### Borovička,L - Holec,J [A42]

CL /Poruba-Loko/ (2), 05.12.1971

1.e4 g6 2.d4 Sg7 3.c4 d6 4.Jc3 e5 5.dxe5 dxe5 6.Dxd8+ Kxd8 7.Se3 Jc6 8.0-0-0+ Sd7 9.Jf3 Ke8 10.c5 Sg4 11.Sc4 Jf6 12.h3 Sxf3 13.gxf3 h6 14.Vhe1 Je7 15.Jb5 (0.45-1.15. Archiv L.Borovička) 1-0

### Borovička,L - Urbanec,K [C45]

CL /Loko-DP Praha/ (3), 19.12.1971

1.e4 e5 2.Jf3 Jc6 3.d4 exd4 4.Jxd4 Jf6 5.Jxc6 bxc6 6.e5 Je4 7.Jd2 Jxd2 8.Sxd2 Vb8 9.Sd3 d5 10.exd6 cxd6 11.0-0 Se7 12.Dh5 h6 13.Vfe1 Kf8 14.Sa5 Dd7 15.De2 Vb7 16.Vad1 d5 17.c4 Dd6 18.cxd5 cxd5 19.a3 Se6 20.Sa6 Vb8 21.Vc1 Sd8 22.Sb4 Vxb4 23.axb4 Sc7 24.g3



g6 25.Db5 Sb6 26.Sc8 Sxc8 27.Vxc8+ Kg7 28.Vxh8 Kxh8 29.De8+ Kg7 30.De5+ Dxe5  
 31.Vxe5 d4 32.Kf1 Kf6 33.Ve2 h5 34.f3 Kf5 35.Ke1 g5 36.Kd2 h4 37.Ke1 h3 38.Kd2 f6  
 39.Kd3 Kg6 40.Ve6 Kf5 41.Vc6 Kg6 42.Vc5 Kf7 43.Kxd4 Ke6 44.g4 Kd6 45.Kc4 Ke6  
 46.b3 Kd6 47.Kb5 Sc7 48.Vc6+ Kd7 49.Vxf6 Sxh2 50.Vh6 Sf4 51.Vxh3 Ke6 52.Kc4 Ke5  
 /peceteno/ 53.Kd3 Kd5 54.Vh7 Sd6 55.Vxa7 (14.02–14.15. Archiv L. Borovička) 1–0

### Borovička,L - Spodný,J [C00]

CL /Loko-Karlín/ (5), 23.01.1972

1.e4 e6 2.d3 d5 3.Jd2 Jf6 4.g3 Se7 5.Sg2 0–0 6.Je2 dxe4 7.dxe4 e5 8.0–0 Jc6 9.Jc4 Dxd1  
 10.Vxd1 Sg4 11.Vd2 Vfd8 12.Jc3 Vxd2 13.Sxd2 Sb4 14.a3 Sxc3 15.Sxc3 Ve8 16.f3 Sc8  
 17.Vd1 h6 18.Kf2 a6 19.Ke3 Kf8 20.Sf1 Jh7 21.Ja5 Jxa5 22.Sxa5 b6 23.Sc3 f6 24.Sc4 Ke7  
 25.a4 Vd8 26.Vxd8 Kxd8 27.a5 b5 28.Sg8 Jf8 29.Sb4 Jd7 30.Se6 Ke8 31.h4 g5 32.h5 c5  
 33.Sxc5 Jxc5 34.Sxc8 Kd8 35.Sh3 Jb7 36.b4 Jd6 37.Sf1 Kc7 38.Sd3 Kc6 39.Kd2 Je8 40.c4  
 Jc7 41.g4 Je6 42.Se2 Jf4 43.cxb5+ axb5 44.Sd1 Kc7 45.Ke3 Kc6 46.Kd2 Kc7 47.Se2 Jxe2  
 48.Kxe2 Kc6 49.Kd3 Kc7 50.Kc3 Kc6 51.Kd3 Kc7 52.Ke3 Kc6 (2.28-2.32. Archiv L.  
 Borovička) “–”

### II.etapa v Brně 1972 (březen-květen)

Skupina A		1	2	3	4	5	6	7	8	9	0	1	2	Body
1. Krejčí M.	km	-	0	x	1	1	0	1	1	1	1	1	x	8
2. Zapletal O.	I	1	-	0	1	0	x	1	x	x	x	1	1	7
3. Kalendovský J.	I	x	1	-	x	x	1	1	0	0	1	x	x	6,5
4. Solařík J.	I	0	0	x	-	1	1	x	1	1	0	x	x	6
5. Závodný Z.	I	0	1	x	0	-	1	x	x	x	x	x	1	6
6. <b>Borovička L.</b>	<b>km</b>	1	x	0	0	0	-	1	0	x	1	1	1	6
7. Šeplák J.	I	0	0	0	x	x	0	-	1	1	1	1	1	6
8. Kosina V.	I	0	x	1	0	x	1	0	-	0	1	x	1	5,5
9. Radil K.	I	0	x	1	0	x	x	0	1	-	0	x	x	4,5
10. Dvořáček P.	II	0	x	0	1	x	0	0	0	1	-	x	x	4
11. Hosnedl V.	I	0	0	x	x	x	0	0	x	x	x	-	x	3,5
12. Pavelka S.	II	x	0	x	x	0	0	0	0	x	x	x	-	3

### Kalendovský,J - Borovička,L [C35]

Brno /II.etapa A/ (2), 1972

1.e4 e5 2.f4 exf4 3.Jf3 Se7 (Cunningham) 4.Jc3 (Doporučeno Spasským a Keresem) [4.Sc4  
 Jf6 5.e5 Jg4 6.Jc3 d6 7.exd6 Sxd6 8.De2+ De7 9.Dxe7+ Kxe7 10.Jd5+ Kd8 11.d4=; 4.Sc4 Jf6  
 5.Jc3!? Jxe4! 6.Je5 Jg5!] 4...Jf6 [4...Sh4+ 5.Ke2 Sg5 6.d4 Sh6 7.Kf2±] 5.e5 Jg4 6.d4! [6.h3?  
 Sh4+ 7.Ke2 Jf2 8.De1 Jxh1 9.Dxh4 Jg3+--+] 6...d6 [6...Je3 7.Sxe3 fxe3 8.Sc4 d6 9.0–0 0–0  
 10.exd6 cxd6 Spasskij-Cholmov 1963] 7.Sxf4 dxe5 8.Jxe5 Jxe5 9.Sxe5 0–0 10.Sd3! g6  
 (Jistota je jistota!) 11.Df3 (0–0 by byla šablonovitá a slabá, je nutno chystat velkou rochádu)  
 11...Jc6 12.0–0–0 Jxe5 [12...Jxd4? 13.Sxd4 Dxd4 14.Sxg6+-] 13.dxe5 De8 14.h4 Se6 15.h5  
 Dc6 16.Dg3 (Hrozí oběť na g6) 16...Kg7 17.Vdf1?! Vad8! 18.Vf6!? Vxd3!? [18...Sxf6  
 19.exf6+ Kxf6 20.Dh4+ Ke5 21.Ve1+ Kd6 22.Df4+ Kd7 23.Sb5+-] 19.cxd3 Sxf6 20.exf6+  
 Kxf6

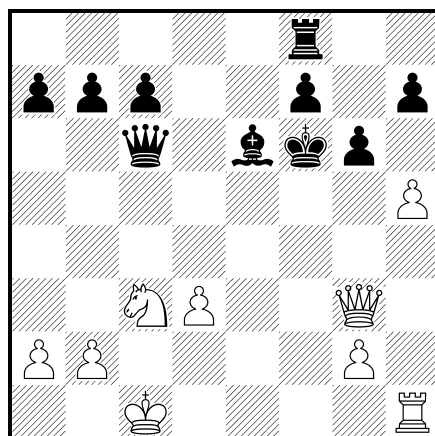

(Kritická pozice!) **21.Dh4+!? Ke5?** [21...g5! 22.Vf1+ Ke7 23.Dxg5+ Kd7 24.d4÷ Da6] **22.d4+! Kd6 23.d5! Dc5 24.Df6 gxh5? 25.Vd1 De3+ 26.Kb1 Kc5 27.dxe6 Dxe6 28.Dd4+ Kc6 29.Da4+ Kb6 30.Db5# mat. 1–0**

#### **Borovička,L - Krejčí,M [C45]**

Brno /II.etapa A/ (9), 1972

**1.e4 e5 2.Jf3 Jc6 3.d4 exd4 4.Jxd4 Sc5 5.Jb3 Sb6 6.a4 Dh4 7.De2 Jf6 8.a5 Jd4 9.Jxd4 Sxd4 10.c3 Se5 11.Jd2 Sf4 12.e5 Jd5 13.g3 Sxd2+ 14.Sxd2 De7 15.Sg2 De6 16.0–0 c6 17.Vfe1 0–0 18.Va4 d6 19.Ve4 f5 20.exf6 Dxf6 21.c4 Jc7 22.Sc3 Dg6 23.Ve7 Vf7 24.a6 Sg4 25.f3 Sc8 26.axb7 Sxb7 27.f4 a5 28.Vxf7 Dxf7 29.De7 d5 30.Dxf7+ Kxf7 31.Ve5 g6 32.f5 dxc4 33.fxg6+ hxg6 34.Vxa5 Vxa5 35.Sxa5 Jd5 36.Kf2 Sa6 37.Sc3 Sc8 38.Se4 Sg4 39.Sc2 c5 40.Se4 Jb4 41.Ke3 Se6 42.Kf4 (pečetěno) 42...Jd5+ 43.Kg5 Je7 44.g4 Sd5 45.Sc2 Sf3 46.Sf6 Se2 47.Sxe7 Sd3 48.Sd1 Kxe7 49.Sf3 Ke6 50.Kf4 Kf6 51.g5+ Ke6 52.Se4 Kf7 53.Ke5 Ke7 54.Sd5 Sf1 55.Sf3 Sd3 56.Sg4 c3 57.bxc3 Sc4 58.Sf3 Sf7 59.Se4 Se8 60.Kd5 Kd7 61.Kxc5 Ke6 62.Kd4 Kd6 63.Sd5 Sa4 64.c4 Se8 65.c5+ Ke7 66.Ke5 Sa4 67.Se4 Se8 68.h4 Sf7 69.Sd5 Se8 70.c6 Kf8 71.Kf6 Sf7 72.c7 Se8 73.Sc6 (Archiv L. Borovička) 1–0**

#### **Přebor Lokomotivy 1973**

1. Vykydal 9, Píše 7,5, Hosnedl, Marša 7, Kaderka 6, Šedý, **Borovička** 5, Hrabě, Musil 4,5, Kosina 4, Češek, Jansa 3 body.

#### **Borovička,L - Vykydal,F [B05]**

Brno /ch.Loko/ (1), 26.09.1972

**1.e4 Jf6 2.e5 Jd5 3.d4 d6 4.Jf3 Sg4 5.h3 Sh5 6.Se2 c6 7.exd6 exd6 8.0–0 Se7 9.c4 Jb6 10.Jbd2 0–0 11.b3 d5 12.c5 J6d7 13.Ve1 Sf6 14.b4 a5 15.Vb1 Sg6 16.Vb3 axb4 17.Vxb4 Vxa2 18.Db3 Va7 19.Vxb7 Vxb7 20.Dxb7 Dc8 21.Dxc8 Vxc8 22.Jb3 Jf8 23.Je5 Sxe5 24.dxe5 Je6 25.Sg4 h5 26.Sxe6 fxe6 27.Jd4 Jd7 28.Jxe6 Sf7 29.Jd4 Jxc5 30.Sa3 Je6 31.Jxe6 Sxe6 32.Vc1 Sd7 (Archiv F. Vykydal) “–”**

### Celostátní liga 1972/1973

		1	2	3	4	5	6	7	8	9	10	11	12	Body	Skóre
1	Tesla Karlín	-	0,5	4	5,5	5	5	5	4,5	7	4	6	6	18	52,5
2	ÚDA Praha	7,5	-	1,5	5	5	4	5,5	6,5	6	3,5	6,5	7	17	58
3	Slavoj Vyšehrad	4	6,5	-	4	6	5,5	3,5	2	5,5	5	5,5	6	16	53,5
4	Sn Bratislava A	2,5	3	4	-	4	4,5	5	6	6	5,5	3	6	14	49,5
5	TŽ Třinec	3	3	2	4	-	5	5,5	5	4	5	6,5	4,5	14	47,5
6	DP Praha	3	4	2,5	3,5	3	-	2,5	5,5	6,5	5	6	6,5	11	48
7	Slavia VŠ Praha	3	2,5	4,5	3	2,5	5,5	-	4	4	6	3,5	4	9	42,5
8	<b>Univerzita Brno</b>	3,5	1,5	6	2	3	2,5	4	-	4,5	3,5	4,5	4	8	39
9	<b>Lokomotiva Brno</b>	1	2	2,5	2	4	1,5	4	3,5	-	4,5	4,5	4,5	8	34
10	Sigma Olomouc	4	4,5	3	2,5	3	3	2	4,5	3,5	-	4	4	7	38
11	Slavoj Český Brod	2	1,5	2,5	5	1,5	2	4,5	3,5	3,5	4	-	5	7	35
12	Sn Bratislava B	2	1	2	2	3,5	1,5	4	4	3,5	4	3	-	3	30,5

### Sestava Lokomotivy

		Un	Te	Br	SA	SB	Tř	Ol	Vy	VŠ	ÚD	Dyn	Body
1	Augustin	1	0	1	1	1	1	0	½	½	½	½	7
2	Florian	0	0	½	0	1	0	0	1	1	0	½	4
3	Vykydal	1	½	½	0	½	½	½	½	½	½	0	5
4	Kopřiva	0	-	-	-	½	0	½	½	0	-	-	1,5
5	Hostinský	½	0	0	0	0	½	½	0	0	0	½	2
6	Čučka	0	0	½	-	-	1	1	0	½	-	-	3
7	<b>Borovička</b>	0	0	½	1	½	0	1	0	½	0	0	3,5
8	Beneš	1	0	½	0	-	-	-	-	-	0	0	1,5
9	Píše	-	½	1	0	1	1	1	0	1	½	0	6
10	Urban	-	-	-	0	-	-	-	-	-	-	-	0
11	Kosina	-	-	-	-	0	-	-	-	-	-	0	0
12	Hosnedl	-	-	-	-	-	-	-	-	-	½	-	0,5

### Seriál bleskových turnajů v TJ Lokomotiva Brno

20.3. - 11.9.1973 (úterý, pátek)

Sehráno celkem 30 bleskových turnajů, v nichž se vystřídalo 62 hráčů ze 7 brněnských oddílů. Do soutěže nejlepších hráčů byli pojeti ti, kteří sehráli aspoň 5 turnajů. Hodnotícím kritériem bylo % dosažených bodů. Celkové pořadí:

1. Vykydal (Loko) 79,3% (22)
2. dr.Píše (Loko) 78,7 (25)
3. Kalendovský (Univ.) 75,8 (20)

Více než 70% bodů získali ještě Uhmann, **ing. Borovička** a Kosina.

### Pardubice 1973

(Přípravný turnaj ligových mužstev 6.-7.10)

1. Hradec Králové 3-19,5
2. Tesla Karlín 2-13,5
3. Lok.Brno 1-11,5
4. Lok.Pardubice 0-3,5

Lokomotiva Brno hrála v sestavě: Augustin, Vykydal, **Borovička**, Píše, ing.Olexa, Hrabě, Kaderka, Marša.

## Celostátní liga 1973/1974

		1	2	3	4	5	6	7	8	9	10	11	12	13	14	Body	Skóre
1	<b>TŽ Třinec</b>	-	4	4	3	4,5	4,5	5,5	5	5,5	4,5	4,5	5	4,5	4,5	22	59
2	<b>ÚDA Praha</b>	4	-	5	4,5	3,5	5,5	6	5	3,5	5,5	5,5	7	7	5,5	21	67,5
3	<b>Sn Bratislava</b>	4	3	-	6	4,5	5	8	4,5	4,5	4	2,5	6	3	5,5	18	60,5
4	<b>Sigma Olomouc</b>	5	3,5	2	-	5	4,5	4	3,5	6	3	4,5	4,5	4,5	4,5	17	54,5
5	<b>Slavoj Vyšehrad</b>	3,5	4,5	3,5	3	-	3	4,5	5,5	3,5	4	5	5	6,5	6	15	57,5
6	<b>Tesla Karlín</b>	3,5	2,5	3	3,5	5	-	5	2,5	6	4	6,5	5	5,5	3,5	13	55,5
7	<b>DP Praha</b>	2,5	2	0	4	3,5	3	-	4,5	6	4,5	5,5	3,5	5,5	5,5	13	50
8	<b>Sl. Hradec Králové</b>	3	3	3,5	4,5	2,5	5,5	3,5	-	5,5	2	5	5,5	2	5	12	50,5
9	<b>KPS Brno</b>	2,5	4,5	3,5	2	4,5	2	2	2,5	-	5	2,5	5	5,5	5	12	46,5
10	<b>Univerzita Brno</b>	3,5	2,5	4	5	4	4	3,5	6	3	-	4	4	1	7	11	51,5
11	<b>SVŠT Bratislava</b>	3,5	2,5	5,5	3,5	3	1,5	2,5	3	5,5	4	-	4,5	5	6,5	11	50,5
12	<b>Lokomotiva Brno</b>	3	1	2	3,5	3	3	4,5	2,5	3	5,5	4	-	5	5,5	7	43,5
13	<b>Slavia VŠ Praha</b>	2,5	1	5	3,5	1,5	2,5	2,5	6	2,5	7	3	3	-	3	6	44
14	<b>Bonex Teplice</b>	3,5	2,5	2,5	2,5	2	4,5	2,5	3	2	1	1,5	2,5	5	4	27	

(Lokomotiva nadlouho sestoupila z extraligy...)

	<b>Loko Brno</b>	Ol	Tř	Te	Tp	Un	ÚD	VŠ	Sl	SV	Vy	Dy	Hr	KP	Body
1	<b>Augustin</b>	½	½	0	1	1	0	1	½	½	1	½	0	½	7
2	<b>Florian</b>	-	0	0	½	½	½	0	-	0	0	½	½	½	3
3	<b>Vykydal</b>	0	0	½	1	0	½	1	-	½	½	½	½	½	5,5
4	<b>Kopřiva</b>	½	-	-	-	-	-	-	-	-	-	-	-	-	0,5
5	<b>Čučka</b>	0	0	-	-	½	0	1	0	0	0	½	0	½	2,5
6	<b>Olexa</b>	½	-	0	0	0	-	0	0	0	-	-	-	-	0,5
7	<b>Hostinský</b>	½	½	1	1	0	0	1	-	1	1	½	0	½	7
8	<b>Borovička</b>	-	0	-	-	-	-	-	-	-	-	-	-	-	0
9	<b>Píše</b>	½	1	1	-	1	0	1	1	1	0	½	1	-	8
10	<b>Beneš</b>	1	-	½	1	-	-	-	-	-	½	½	½	-	4
11	<b>Hosnedl</b>	-	-	-	0	-	-	-	-	-	-	-	-	0	0
12	<b>Urban</b>	-	-	-	-	-	-	-	0	-	-	-	-	-	0
13	<b>Šedý</b>	-	-	-	-	-	-	-	-	-	-	-	-	½	0,5
14	<b>Marša</b>	-	-	0	1	-	0	-	½	-	-	1	0	-	2,5
15	<b>Kaderka</b>	-	1	-	-	1	0	0	-	½	0	-	-	-	2,5
16	<b>Kosina</b>	-	-	-	-	-	-	-	0	-	-	-	-	-	0

## Národní liga 1974/75

		1	2	3	4	5	6	7	8	9	10	11	12	Body	Skóre	Los
1	<b>Zbrojovka Brno</b>	-	5	5	3x	5x	5x	5	3	6	7x	6	5x	20	59,5	6
2	<b>Lokomotiva Brno</b>	3	-	3	4x	1x	5x	6	5x	7	5x	4x	5	16	51	8
3	Baník Karviná	3	5	-	4	5x	4	6x	4	4x	5	5	5	16	50,5	1
4	Slavia Havířov	4x	3x	4	-	3	4	6	4x	5x	3x	5	5	14	48,5	2
5	Přerov. strojírna	2x	6x	2x	5	-	5	3x	2	3x	5	4x	6x	12	46,5	7
6	Jiskra St. Město	2x	2x	4	4	3	-	4	6	3x	6x	4	5	11	46	3
7	Univerzita Brno B	3	2	1x	2	4x	4	-	5	4x	3	4x	5	11	39	9
8	NHKG Ostrava	3	2x	4	3x	6	2	3	-	3x	6	5	6	9	44,5	4
9	KPS Brno B	2	1	3x	2x	4x	4x	3x	4x	-	3x	4	4x	9	38	11
10	Rožnov p. Radh.	0x	2x	3	4x	3	1x	5	2	4x	-	2x		8	33,5	10
11	Slezan Opava	2	3x	3	3	3x	4	3x	3	4	5x	-	5x	6	40,5	12
12	VŽKG Ostrava A	2x	3	3	3	1x	3	3	2	3x		2x	-	0	30,5	5

*Sestava Zbrojovky: 1. ing. Augustin 5,5(8), 2. Laštovička 4,5(11), 3. dr.Švábenský 6(10), 4. Kratochvíl 7,5(11), 5. Koska 8(11), 6. Platovský 7(11), 7. Kučera 7(10), 8. Charous (nehrál), náhr.: M. Krejčí 11(11), Spodný 1,5(2), Koutník 0,5(1), Brablc 1(2).*

*„Konečně se podařilo prolomit začarovaný kruh a Zbrojovka postoupila podruhé do celostátní ligy. Tradiční sestavu výrazně posílil ing. Josef Augustin, který přestoupil z Lokomotivy Brno. Nejúspěšnější brněnský šachista a nositel titulu mezinárodního mistra se plně sžil s kolektivem Zbrojovky a je skutečnou oporou našeho týmu. V mimořádné formě hrál Miroslav Krejčí, jehož stoprocentní výkon v národní lize nemůže být nikým překonán!!“*

(M. Hlaváč)

**Sestava Lokomotivy Brno:** Florian, Vykydal, Píše, Čučka, Kopřiva, Beneš, Hostinský, Borovička, Olexa, Kosina

### **Borovička,L - Vacek,A [B10]**

NL /VZKG-Loko/ (1), 1974

**1.e4 c6 2.d3 d5 3.Jd2 e5 4.Jgf3 Jd7 5.Se2** (Teorie d4 – Tal) **5...g6 6.0–0 Sg7 7.Ve1 Je7? 8.Jf1 Dc7 9.c3 0–0 10.Sd2 b6? 11.Dc1 f5 12.Sh6 f4 13.Sxg7 Kxg7 14.b4 h6 15.J1d2 g5 16.h3 Jg6 17.d4 Sb7 18.Sd3 Vae8 19.c4?** (Černý byl v časové tísní - snaha o komplikace a rychlé rozhodnutí partie, lépe bylo pokračovat v pozičním tlaku a nedávat tak soupeři protišance. 1.20–2.15) **19...dxc4 20.Jxc4 exd4 21.Jxd4 Jge5 22.Dc3 c5 23.Jf5+ Kg6? 24.Jcd6 Ve6 25.Jb5?** (Obdobně jako u 19. tahu - lépe bylo měnit na b7 - vrcholná časová tíseň soupeře. Závěr dohráván v oboustranné časové tísní) **25...Dc6 26.Vad1 cxb4 27.Dxb4 Dc5 28.Db2 Jxd3 29.Dg7+ Kh5 30.Vxd3 Dxb5 31.Vxd7 Db4 32.Ved1 Sxe4 33.V7d4 Da3 34.g4+ fxg3 35.Jxg3+ Kh4 36.Vxe4+ Vxe4 37.Dxh6#** mat. 2.25-2.29. I když partie skončila úspěšně, bylo vhodnější při časové tísní soupeře pokračovat pozičním tlakem a nevystavovat se možnosti chybné kombinace. Zejména v 25. tahu, kdy bílý viděl zisk kvality. Archiv L. Borovička) **1–0**

### **Ličman,K - Borovička,L**

NL /Loko-KSB II/, 1975

**1.d4 Jf6 2.c4 g6 3.Jc3 Sg7 4.e4 d6 5.Jf3 0–0 6.Se2 Jc6** (Tah neobvyklý, asi nedobrý - volen z důvodů psychologických) **7.d5 Jb8 8.0–0 c5 9.Jd2 e5 10.dxe6 fxe6 11.f4 Jc6 12.Jb3 De7 13.Se3 b6 14.Dd2 Sb7 15.Vad1 Vad8 16.Dc1 Vd7 17.Sf3 Kh8 18.h3 Vfd8 19.a3 Vf8 20.Vde1 Df7 21.e5** (Po lavírování bílý nevydržel a zaútočil) **21...Je8 22.Je4 Jd8 23.Jg5 Dg8**

24.Sxb7 Vxb7 25.Vd1 h6 (d5 ihned nebylo asi dobré vzhledem k Jxe6 a cxd5) 26.Jf3 d5 27.Jh4 Df7 28.cxd5 exd5 29.f5 (Bílý útočí, ale černý má dost sil, vyměňuje a pomalu přejímá iniciativu) 29...gxf5 30.Jxf5 De6 31.Jxg7 Vxf1+ 32.Vxf1 Kxg7 33.Sf4 Kh7 34.Jd2 Vg7 35.Vf3 Jc6 36.Vg3 Vxg3 37.Sxg3 Jd4 38.Df1 Jg7 39.Dd3+ Dg6 40.Dxg6+ Kxg6 41.Kf2 Jge6 42.Sh2 h5 43.g4 (Bílý v časové tísní špatně hraje, ale černá pozice je silná) 43...hxg4 44.hxg4 Kg5 45.Jf3+ Kxg4 46.Jxd4 Jxd4 47.Ke3 Je6 48.Kd3 Kf3 49.Sg1 c4+ 50.Kc3 Ke4 51.Sh2 b5 52.b3 d4+ (2.29-2.25. Zajímavá partie z hlediska psychologického vedení se silným útočným soupeřem. Archiv L. Borovička) 0–1

### Národní liga 1975/76

		1	2	3	4	5	6	7	8	9	10	11	12	Body	Skóre	Los
1	<b>KPS Brno A</b>	-	4	5	5x	4	5	4	5x	4x	4x	5	5x	19	52,5	10
2	Přerov	4	-	4x	4	4	5	3	4	4x	5	4x	5x	18	48	2
3	VOKD Poruba	3	3x	-	2x	3	7	7	6x	5x	5	5x	6x	14	55	8
4	Karviná	2x	4	5x	-	5	3	7	5x	4	3	4	5	13	48,5	11
5	<b>Loko Brno</b>	4	4	5	3	-	4x	3x	3x	6	4x	5	3	12	46	1
6	Havířov	3	3	1	5	3x	-	4x	3x	4	5	4x	5x	11	42,5	6
7	Gottwaldov	4	5	1	1	4x	3x	-	2x	4	5	1x	5	10	37,5	9
8	NHKG Ostrava	2x	4	1x	2x	4x	4x	5x	-	3	3x	2x	8k	9	42	7
9	Staré Město	3x	3x	2x	4	2	4	4	5	-	5x	4	2x	8	40,5	12
10	<b>Univerzita B</b>	3x	3	3	5	3x	3	3	4x	2x	-	5	4x	8	40,5	3
11	<b>KPS Brno B</b>	3	3x	2x	4	3	3x	6x	5x	4	3	-	4	7	42,5	4
12	Olomouc B	2x	2x	1x	3	5	2x	3	0k	5x	3x	4	-	5	33	5

Sestoupila Univerzita B, KPS Brno B a Olomouc B.

	<b>Loko A</b>	VT	SM	Př	UB	KB	OB	Ha	NH	Po	Go	KA	Ka	Body
1	Florian J.	Km	1	1	½	1	1	1	½	-	-	0	-	6-8
2	Vykydal F.	Km	½	1	1	½	0	1	1	1	1	½	1	8,5-11
3	Pfše J.	Km	1	½	½	1	1	1	0	1	½	0	0	6,5-11
4	Čučka J.	Km	-	0	1	½	-	0	-	0	-	1	-	2,5-6
5	Kopřiva J.	I	-	-	-	½	½	½	-	1	½	½	-	3,5-6
6	Beneš V.	I	-	-	-	-	-	-	-	-	-	-	-	-
7	Hostinský Z.	I	1	0	½	1	0	0	-	1	0	1	0	4,5-10
8	Schuster P.	I	1	½	½	½	-	½	1	0	-	0	½	4,5-9
9	<b>Borovička L.</b>	Km	½	½	0	0	-	-	-	-	1	-	-	2-5
10	Urban B.	I	½	½	-	-	½	½	0	1	½	-	½	4-8
11	Olexa J.	I	-	-	-	-	-	-	-	0	-	-	-	0-1
12	Šedý J.	I	-	-	-	-	-	-	-	-	-	-	½	0,5-1
13	Veselý	I	½	-	-	-	0	-	½	-	-	-	-	1-3
14	Kosina V.	I	-	-	-	-	0	-	0	-	-	-	½	0,5-3
15	Lička V.	I	-	-	½	-	-	-	-	-	-	1	-	1,5-2
16	Musil	I	-	-	-	-	-	-	-	-	-	-	-	-
17	Radil K.	I	-	-	-	-	-	-	½	-	0	-	0	0,5-3
18	Vaňura	II	-	-	-	-	-	-	-	-	0	-	-	0-1



*(Libor Borovička v letech sedmdesátých)*

**Přebor Lokomotivy Brno 1976-77**

(Nedohráno)

		1	2	3	4	5	6	7	8	9	0	1	2	3	4	5	6	Body
1. dr.Florián	km	-	0	1	0		1	0		x	x		x	1	1	1	1	7,5-12
2. Kosina	I	1	-					0			1						x	2,5-4
3. dr.Píše	km	0		-	1	1	0			1	1	x	1		1	0		6,5-10
4. ing.Vachek	II	1			-	.	1	x		0	1	x	0		1	0		5-9
5. Olexa	I				.	-		0		.	1		1			x	x	3-5
6. Musil	I	0		0	0		-	0		0	x	1	x	1	0	0		3-11
7. Vykydal	km	1	1	1	x	1	1	-		1	1	x	1	1	1	1	1	13-14 I.
8. Majer	II								-		1	x	0					1,5-3
9. Čučka	km	x		0	1	.	1	0		-	x			1		1		5-8
10. Prokeš	II	x	0		0	0	x	0	0	x	-	0		0	0	1	x	3-13
11. Schuster	I			x	x		0	x	x		1	-	1		1		1	6-9
12. Lička	I	x		0	1	0	x	0	1			0	-	1	0	x		4,5-11
13. Hrabě	I	0					0	0		0	1		0	-		x		1,5-7
14. Češek	I	0			0		1	0			1	0	1		-	0	x	3,5-9
15. Borovička	km	0		1	1	x	1	0		0	0		x		1	-	x	5,5-11
16. Šedý	I	0	x			x		0			x	0		x	x	x	-	3-9

(Archiv JK)

**Přebor Lokomotivy Brno 1977-78**

		1	2	3	4	5	6	7	8	9	0	1	2	Body
1. Píše	km	-	x	0	x	1	1	1	0	1	1	1	1	8
2. Vykydal	km	x	-	x	x	x	x	1	x	x	1	1	1	7,5
3. Florián	km	1	x	-	x	0	1	0	1	x	1	1	x	7
4. Kalendovský	km	x	x	x	-	x	1	1	0	x	x	1	1	7
5. Olexa J.	km	0	x	1	x	-	x	0	1	1	1	0	1	6,5
6. Veselý B.	I	0	x	0	0	x	-	x	1	0	x	1	1	5
7. Lička	I	0	0	1	0	1	x	-	x	x	0	x	x	4,5
8. Kosina	I	1	x	0	1	0	0	x	-	1	0	x	0	4,5
9. Plhalová	I	0	x	x	x	0	1	x	0	-	0	x	1	4,5
10. Hrabě J.	I	0	0	0	x	0	x	1	1	1	-	0	x	4,5
11. Borovička	I	0	0	0	0	1	0	x	x	x	1	-	1	4,5
12. Češek	I	0	0	x	0	0	0	x	1	0	x	0	-	2,5

koef. 0,583 I.VT=40%= 4,5 bodu

(Archiv JK - tabulka je zřejmě umělecké dílo pana Radila!)

Všimněte si, kolik našich členů v jediném turnaji obnovilo první třídu. Tak se to ovšem dělávalo, když se v turnaji sehrála reálně zhruba polovina partií, zbytek se vhodně doplnil, aby měl klasifikátor radost.

**Borovička,L - Vachek,J [C01]**

MP /Loko C-Loko D/ (1), 18.10.1983

**1.e4 e6 2.d4 d5 3.exd5 exd5 4.De2+ De7 5.c3 h6 6.Jf3 Dxe2+ 7.Sxe2 Jf6 8.Sf4 c6 9.Jbd2 Jbd7 10.h3 Se7 11.Jb3 b6 12.0-0 0-0 13.Vae1 Je4 14.Jbd2 Sd6 15.Sh2 Sxh2+ 16.Kxh2 Jxd2 17.Jxd2 Jf6 18.Sd3 Se6 19.a3 (0.30-0.32) “-”**

**Borovička,L - Jelínek,O**

MP /Lok.C-DPM/, 1984

**1.e4 e5 2.f4 Jc6 3.Jf3 d6 4.Sc4 Se7 5.Jc3 Jf6 6.d3 Sg4 7.h3 Sxf3 8.Dxf3 Jd4 9.Df2 Dd7 10.Se3 Jc6 11.g4 exf4 12.Sxf4 h6 13.0-0-0 g5 14.Se3 Ja5 15.Sd4 Dd8 16.Vhf1 Jxc4 17.dxc4 (Archiv L. Borovička) 1-0**



**Borovička,L - Drtil**

MP /Lok.E-Zetor B/ /02/, 1990

1.e4 d5 2.exd5 Jf6 3.d4 Jxd5 4.Jf3 g6 5.Se2 Sg7 6.0-0 0-0 7.c4 Jb6 8.h3 J8d7 9.Jc3 Jf6 10.Sf4 c6 11.Ve1 Se6 12.b3 Jc8 13.Vc1 Jd6 14.Jg5 Sf5 15.g4 Sc8 16.Jf3 Jfe4 17.Je5 e6 18.Jxe4 Jxe4 19.Dd3 f5 20.Vcd1 Da5 21.g5 Dc3 22.f3 Dxd3 23.Vxd3 Jd6 24.Jxc6 bxc6 25.Sxd6 Vd8 26.Se5 Sxe5 27.dxe5 Vxd3 28.Sxd3 Sb7 29.Vd1 Vd8 30.Se2 Vxd1+ 31.Sxd1 Kf7 32.Kf2 Ke7 33.Ke3 c5 34.Kd3 a5 35.Kc3 Kd7 36.h4 Kc6 37.f4 Kb6 38.h5 Se4 39.h6 Sc6 40.a3 Se8 41.b4 Sd7 42.Sf3 Se8 43.Kb3 Sd7 44.b5 Se8 45.Ka4 Sf7 46.Sc6 (Archiv Libor Borovička) 1-0

**Borovička,L - Vlček,P**

MP /Lok.F-I.brno B/, 1993

1.e4 d5 2.exd5 Jf6 3.Jf3 Jxd5 4.d4 Sg4 5.Se2 e6 6.0-0 Se7 7.c4 Jb6 8.a4 a5 9.Jc3 0-0 10.h3 Sh5 11.b3 Jc6 12.Je5 Sxe2 13.Jxe2 Jxe5 14.dxe5 Dxd1 15.Vxd1 Vad8 16.Se3 Jd7 17.Sd4 Jc5 18.Sxc5 Sxc5 19.Kf1 c6 20.Vab1 Se7 21.Jf4 Vxd1+ 22.Vxd1 Vd8 23.Vxd8+ Sxd8 24.Ke2 Kf8 25.Kf3 Sb6 26.Jd3 c5 27.Jf4 Sc7 28.Ke4 b6 29.g4 Sd8 30.Je2 Ke8 31.f4 g6 32.f5 Sg5 33.Jc3 Se7 34.Jb5 Kd7 35.Jc3 Sf8 36.Je2 g5 37.Jg1 Ke7 38.f6+ Ke8 39.Jf3 h6 40.Jd2 Kd7 41.Kf3 Ke8 42.Je4 Kd7 43.Kg3 Ke8 44.h4 gxh4+ 45.Kxh4 Kd7 46.Kh5 Ke8 47.g5 (Archiv L. Borovička) 1-0

**Borovička,L - Šeplák,J [C10]**

Brno /II.etapa/ (1), 1994

1.e4 e6 2.d4 d5 3.Jd2 dxe4 4.Jxe4 Sd7 5.Jf3 Sc6 6.Sd3 Jd7 7.De2 Jgf6 8.Sg5 Se7 9.Sd2 Jxe4 10.Sxe4 Sxe4 11.Dxe4 c6 12.Dd3 a5 13.a4 0-0 14.h4 Ve8 15.0-0-0 Db8 16.Jg5 Jf6 17.Vh3 b5 18.Vf3 g6 19.Sf4 Dd8 20.g4 Vf8 21.Vg1 Jd5 22.Je4 bxa4 23.Sh6 Ve8 24.Sg5 Vb8 25.c4 Vb3 26.De2 Jb4 27.Vxb3 axb3 28.De3 a4 29.Sxe7 Dxe7 30.g5 Kf8 31.Jf6 Vd8 32.Kb1 Jc2 33.De5 Da7 34.Vd1 Vxd4 35.Vxd4 Jxd4 36.Dd6+ De7 37.Db8+ (1.50-1.48. Archiv L. Borovička) 1-0

**Borovička,L - Martišek,K [C26]**

Brno /II.etapa/ (6), 1994

1.e4 e5 2.Jc3 Jf6 3.Se2 Sc5 4.d3 d5 5.exd5 Jxd5 6.Jxd5 Dxd5 7.Sf3 Dd6 8.Je2 Jd7 9.Sd2 Jf6 10.Jg3 Db6 11.0-0 0-0 12.Vb1 Se6 13.b4 Se7 14.a4 c6 15.De2 Dc7 16.Vfe1 Jd7 17.c4 Vad8 18.Sc3 f6 19.a5 c5 20.b5 b6 21.Va1 Vf7 22.Va3 Sf8 23.Jf1 Dd6 24.Je3 Jb8 25.Jd5 Kh8 26.g3 Sxd5 27.Sxd5 Vfd7 28.Sd2 Dc7 29.axb6 axb6 30.Kg2 Vxd5 31.cxd5 Vxd5 32.Vb3 Dd7 33.Se3 g6 34.Va1 Se7 35.Kg1 f5 36.Sh6 Sf6 37.Va8 Db7 38.Vba3 Vd8 39.Da2 c4 40.Dxc4 Df3 41.De6 (1.25-2.00. Archiv L. Borovička) 1-0

**Šteffek - Borovička,L [E91]**

Brno /II.etapa/ (9), 1994

1.Jf3 Jf6 2.d4 g6 3.c4 Sg7 4.Jc3 0-0 5.e4 d6 6.Se2 Sg4 7.0-0 Jfd7 8.h3 Sxf3 9.Sxf3 Jc6 10.Se3 e5 11.dxe5 dxe5 12.Dd2 Jd4 13.Sd1 Jc5 14.f4 exf4 15.Sxf4 Jce6 16.Se3 c6 17.Df2 Da5 18.Je2 Vad8 19.Jxd4 Sxd4 20.Sb3 Sxe3 21.Dxe3 Dc5 22.Dxc5 Jxc5 23.Sc2 Vd2 24.Vf2 Vfd8 25.Ve1 Kf8 26.Vfe2 Ke7 27.Kf2 Vxe2+ 28.Vxe2 Je6 29.Ke3 h6 30.a3 c5 31.b4 b6 32.Sa4 f6 33.Vb2 g5 34.Sc6 Vd1 35.Va2 Vb1 36.Sd5 Vb3+ 37.Kf2 Jf4 38.g3 Jd3+ 39.Kg2 h5 40.Va1 Vb2+ 41.Kf3 Je5+ 42.Ke3 Vb3+ 43.Kf2 Vb2+ 44.Ke3 Vg2 45.bxc5 Vxg3+ 46.Kf2 Vxh3 47.cxb6 axb6 48.a4 Vh2+ 49.Kg3 Vc2 50.a5 h4+ 51.Kh3 Vc3+ 52.Kh2 bxa5 53.Vxa5 Kd6 54.Va6+ Kc5 55.Se6 g4 56.Sc8 Vc2+ 57.Kg1 Jf3+ 58.Kf1 g3 59.Sh3 Vf2# mat. (2.00-2.30. Archiv L. Borovička) 0-1

**Borovička,L - Lička,V [B53]**

Brno /Zima/ (5), 1994

**1.e4 c5 2.Jf3 d6 3.d4 cxd4 4.Dxd4 Jc6 5.Sb5 Sd7 6.Sxc6 Sxc6 7.c4 Jf6 8.Jc3 e6 9.0–0 Se7  
10.Vd1 0–0 11.Sg5 Da5 12.Vab1 Dc7 13.Dd3 Vac8 14.Jd4 a6 15.Vbc1 h6 16.Sh4 Vfd8  
17.Jxc6 Dxc6 18.b3 Vc7 19.f3 Vcd7 20.Sf2 Vc8 21.Je2 Vdc7 22.g4 De8 23.Sg3 Vd7  
24.Kg2 Dd8 25.Jc3 Vc6 26.Df1 Da5 27.h4 b5 28.Je2 bxc4 29.Jd4 Vcc7 30.Vxc4 Dxa2+  
31.Kh3 Vxc4 32.Dxc4 Kf8 33.g5 hxg5 34.hxg5 Je8 35.g6 Vc7 36.Dd3 Da5 37.gxf7 Kxf7  
38.f4 Vc3 39.De2 Vc5 40.f5 exf5 41.exf5 Jc7 42.Dh5+ (Archiv L. Borovička) “–”**

Chcete-li si dnes zahrát s Liborem šachovou partii, asi vás odmítne (s Fritzem11 je to ovšem něco jiného). Ale zato Vás vezme do svých kouzelných komnat, kde pěstuje kaktusy, nebo vám pustí jednu z tisíců gramofonových desek, resp cédéček s klasickými nahrávkami jazzových melodií ... Škoda, že se už potkáváme skoro jen na pohřbech – naposledy v Líšni na Čučkovu...

(kal)